

Desenho Técnico Colorido



ZOOM VISTA



ZOOM MANGA

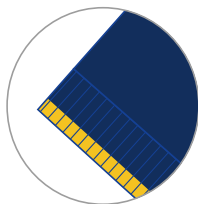

Descrição Técnica

Gola estilo polo em malha canelada com 7,5cm de largura, com listra na extremidade em cor contrastante e comprimento do PP ao M (44 cm) e do G ao EG (46 cm). Acabamento em viés com 1 cm de largura, cor contrastante, aplicado com auxílio de aparelho em máquina overloque e rebatida em máquina reta, 1 agulha.

Patch com largura de 3,5cm, altura medindo do PP ao M (16cm) e do G ao EG (17cm), aplicada com auxílio de aparelho com pesponto estreito e reforço em X com 3,5cm de largura e 2,cm de altura em máquina reta, 1 agulha. Parte interna (lado botão) em cor contrastante, com aplicação de 3 botões de 1cm (16"),

Frente simétrica, com laterais retas.

Ombro costurado em máquina overloque, ponto reforçado.

Bolso superior chapado, localizado no peitoral do lado esquerdo de quem veste, cantos inferiores chanfrados, fixado por máquina reta, 1 agulha. Barra bolso 2cm com pesponto duplo em máquina galoneira, 2 agulhas.

Logo EDUSESC aplicada em serigrafia à base d'água, localizada centralizada no bolso.

Obs: seguir orientações contidas na ficha de personalização.

Manga curta, com aplicação de punho em malha canelada de 3cm de largura com listra na extremidade em cor contrastante, ambos fixados em máquina overloque, ponto reforçado. Aplicar costura de reforço no fechamento do punho da manga.

Costas simétricas, com laterais retas.

Laterais costuradas em máquina overloque, ponto reforçado com abertura dos dois lados na altura da barra, arrematadas por viés de 1cm em cor contrastante, aplicado em máquina reta, 1 agulha.

Barra de 2,5cm de largura, rebatida em máquina galoneira, 2 agulhas.

EMPRESA: SESC

MODELO: Camisa Polo Unissex

SETOR/ ÁREA: COEDI/ CODEM - Coordenador Pedagógico

GRADE: PP- P - M - G - GG- XG - XGG - EG

Desenho Técnico

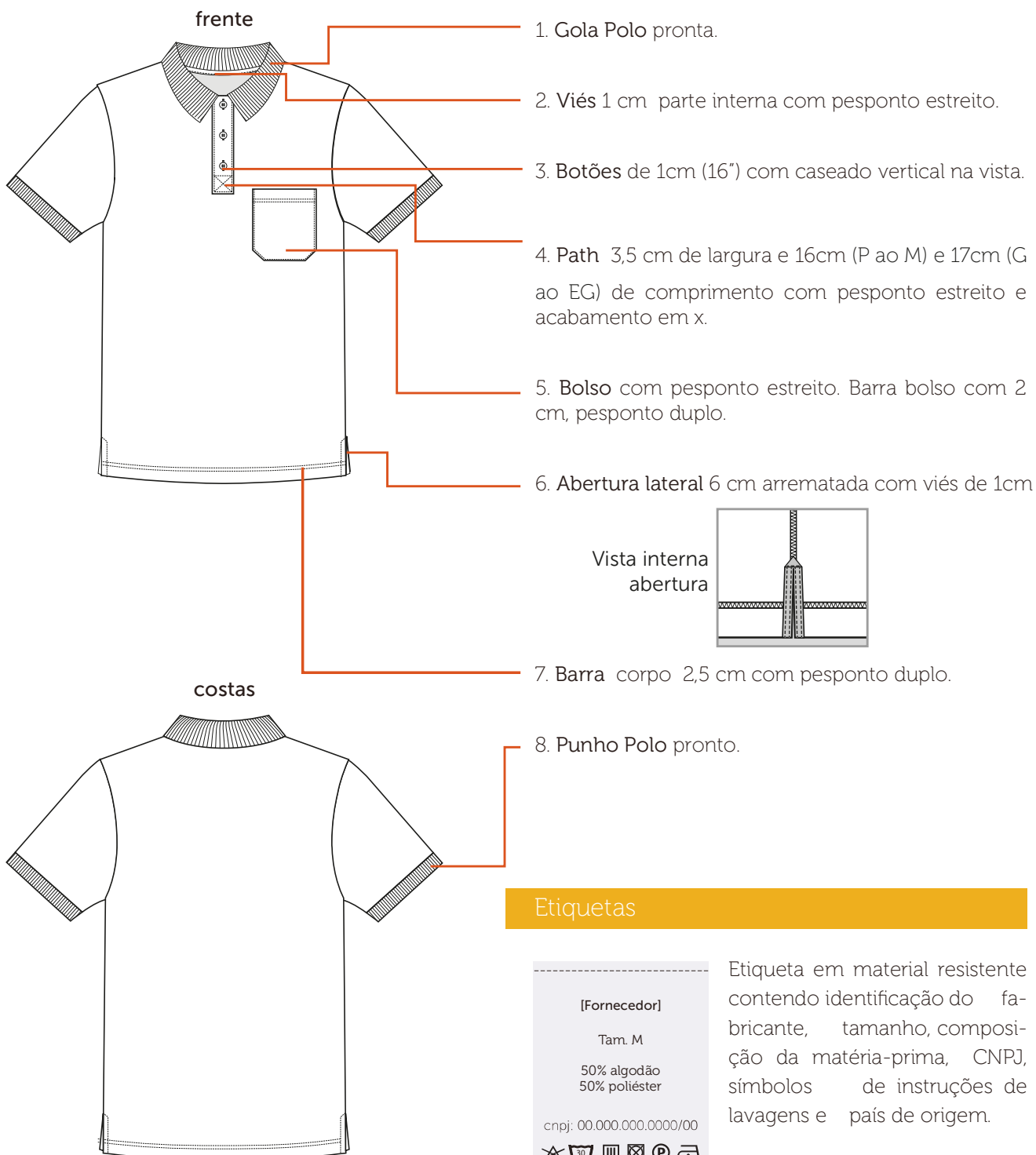

Tecidos

Piquet PA anti- pilling

Composição: 50% poliéster/ 50% algodão

Gramatura: 210g/m² ± 5%

Largura: 120 cm (tubular)

Construção: meia malha

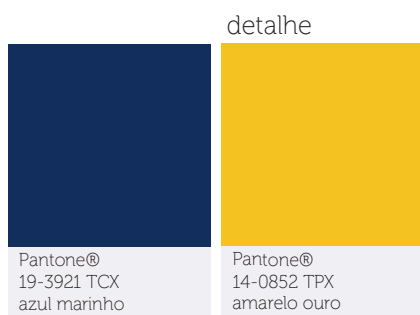

Gola e Punho Polo

Composição: 50% algodão/ 50% poliéster

Largura: 8 cm (gola) / 3,5 cm (punho)

Construção: meia malha

Detalhe: listra na extremidade em cor contrastante

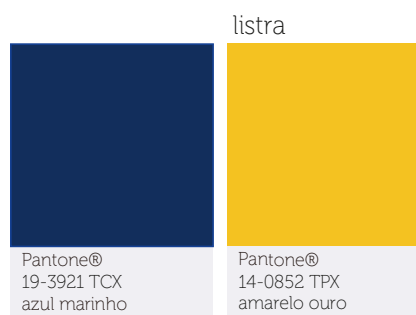

Aviamentos

1. Linha

Composição: 100% Poliéster

Nº 120, Título: 27 Tex

Cor: azul marinho e amarelo, de acordo com a cor do tecido.

2. Fio

Composição: 100% Poliéster

Nº 150, Título: 17 Tex

Cor: azul marinho, de acordo com a cor do tecido.

3. Entretela de fita

Composição: 75% poliéster, 25% viscose

Largura: 10mm x 35mm x 35mm x 10mm

Gramatura: 55 g/m²

Cor: branca

4. Botão

Composição: 100% poliéster

Diâmetro: 16" - 10,16 mm

Consumo: 03 unidades

Cor: azul marinho

Equipamentos

1. Máquina Industrial Reta
2. Máquina Overloque Ponto Reforçado
3. Máquina Galoneira



A personalização deverá ser feita através serigrafia em termotransparência à base d'água, cobertura homogênea, toque zero e deverá passar por cura-gem em estufa com temperatura equivalente à resistência do tecido.

Bolso Superior Esquerdo

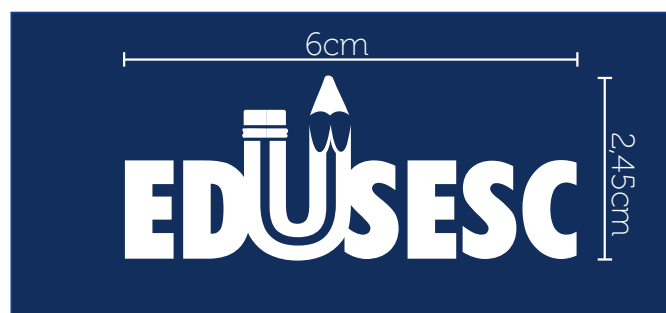
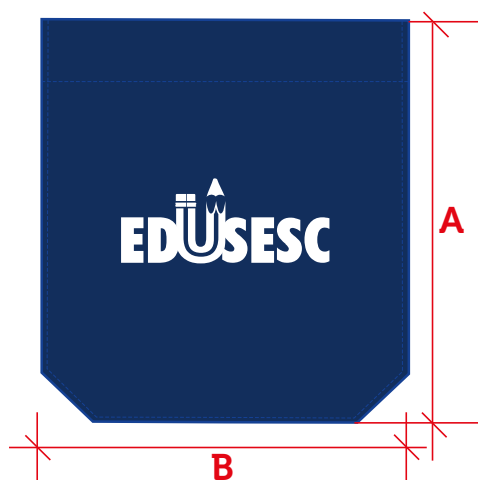

Escala: 1:1

Dimensão real: 6cm x 2,45cm

Cor: branco - C000 M000 Y000 K000

Localização:

A - altura: centralizado ao bolso

B - largura: centralizado ao bolso

Tabela de Medidas

Coordenador Pedagógico Camisa Polo Unissex

CÓDIGO: SESC009



Camisa Polo Unissex										
Medidas		Tolerância	PP	P	M	G	GG	XG	XGG	EG
1	Tórax/ busto	+/- 1 cm	95	101	107	113	119	125	131	137
2	Quadril	+/- 1 cm	95	101	107	113	119	125	131	137
3	Ombro	+/- 0,5 cm	14,5	15,25	16	16,75	18	19,25	20,5	22
4	Largura costas	+/- 1 cm	44	46	48	50	52	54	56	58
5	Comprimento manga curta	+/- 0,5 cm	21	22	23	24	25	26	27	28
6	Circunferência da gola "tipo polo"	+/- 0,5 cm	44	44	44	46	46	46	46	46
7	Circunferência do punho "tipo polo"	+/- 0,5 cm	29	30,5	32	33,5	35	36,5	38	39,5
8	Comprimento total	+/- 1 cm	72	74	76	78	80	82	84	86

Mapa de Modelagem

Coordenador Pedagógico

Camisa Polo Unissex

CÓDIGO: SESC009

Tecido 1

1. Frente (1x)
2. Costas (1x)
3. Manga com punho 1 (par)
4. Bolso (1x)
5. Peitilho/ caseado (1x)

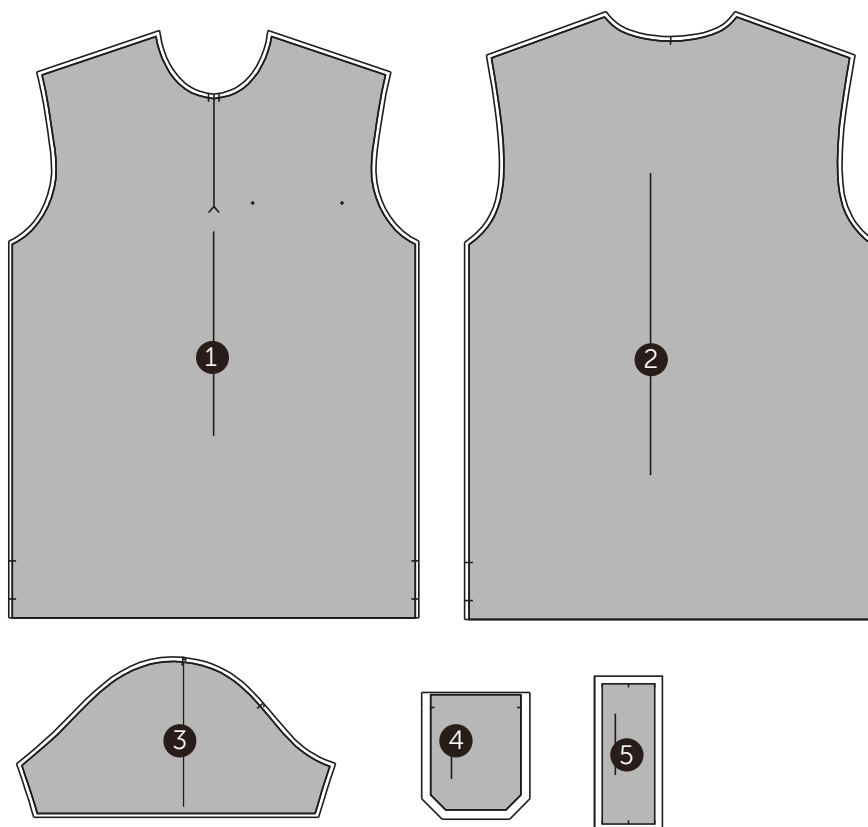

Tecido 2

6. Peitilho/ botão (1x)
7. Viés interno decote (1x)
8. Viés abertura lateral (1 par)

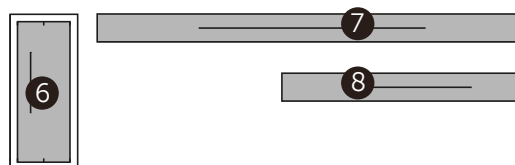

Desenho Técnico Colorido

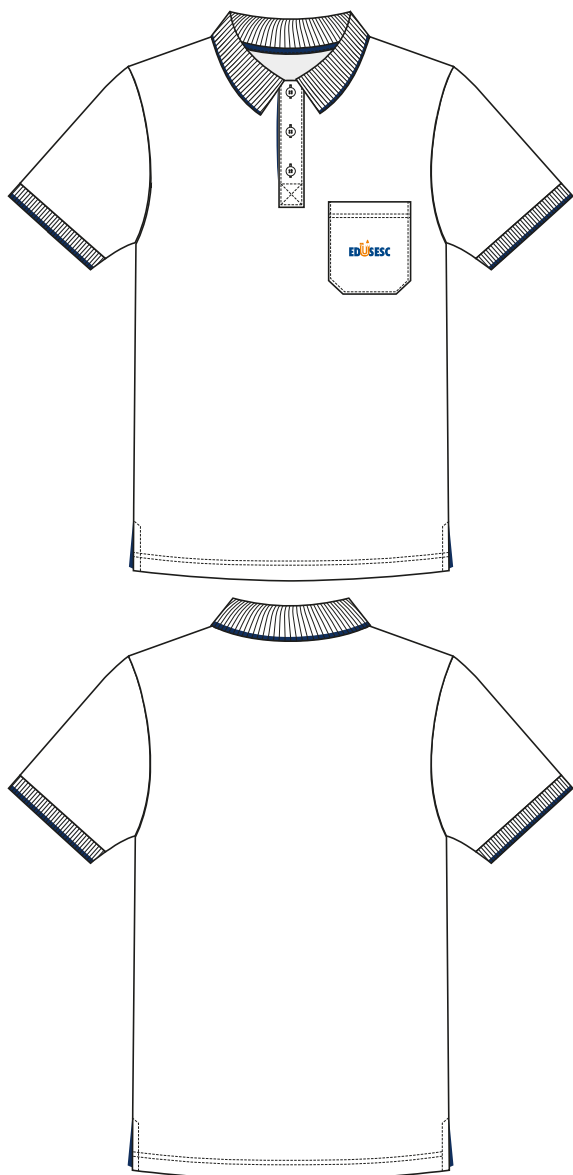
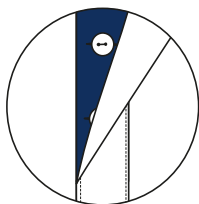
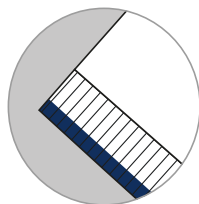
ZOOM VISTA

ZOOM MANGA

Descrição Técnica

Gola estilo polo em malha canelada com 7,5cm de largura, com listra na extremidade em cor contrastante e comprimento do PP ao M (44 cm) e do G ao EG (46 cm). Acabamento em viés com 1 cm de largura, cor contrastante, aplicado com auxílio de aparelho em máquina overloque e rebatida em máquina reta, 1 agulha.

Patch com largura de 3,5cm, altura medindo do PP ao M (16cm) e do G ao EG (17cm), aplicada com auxílio de aparelho com pesponto estreito e reforço em X com 3,5cm de largura e 2,cm de altura em máquina reta, 1 agulha. Parte interna (lado botão) em cor contrastante, com aplicação de 3 botões de 1cm (16”),

Frente simétrica, com laterais retas.

Ombro costurado em máquina overloque, ponto reforçado.

Bolso superior chapado, localizado no peitoral do lado esquerdo de quem veste, cantos inferiores chanfrados, fixado por máquina reta, 1 agulha. Barra bolso 2cm com pesponto duplo em máquina galoneira, 2 agulhas.

Logo EDUSESC aplicada em serigrafia à base d'água, localizada centralizada no bolso.

Obs: seguir orientações contidas na ficha de personalização.

Manga curta, com aplicação de punho em malha canelada de 3cm de largura com listra na extremidade em cor contrastante, ambos fixados em máquina overloque, ponto reforçado. Aplicar costura de reforço no fechamento do punho da manga.

Costas simétricas, com laterais retas.

Laterais costuradas em máquina overloque, ponto reforçado com abertura dos dois lados na altura da barra, arrematadas por viés de 1cm em cor contrastante, aplicado em máquina reta, 1 agulha.

Barra de 2,5cm de largura, rebatida em máquina galoneira, 2 agulhas.

EMPRESA: SESC

MODELO: Camisa Polo Unissex

SETOR/ ÁREA: COEDI/ CODEM - Orientador Educacional

GRADE: PP- P - M - G - GG- XG - XGG - EG

Desenho Técnico

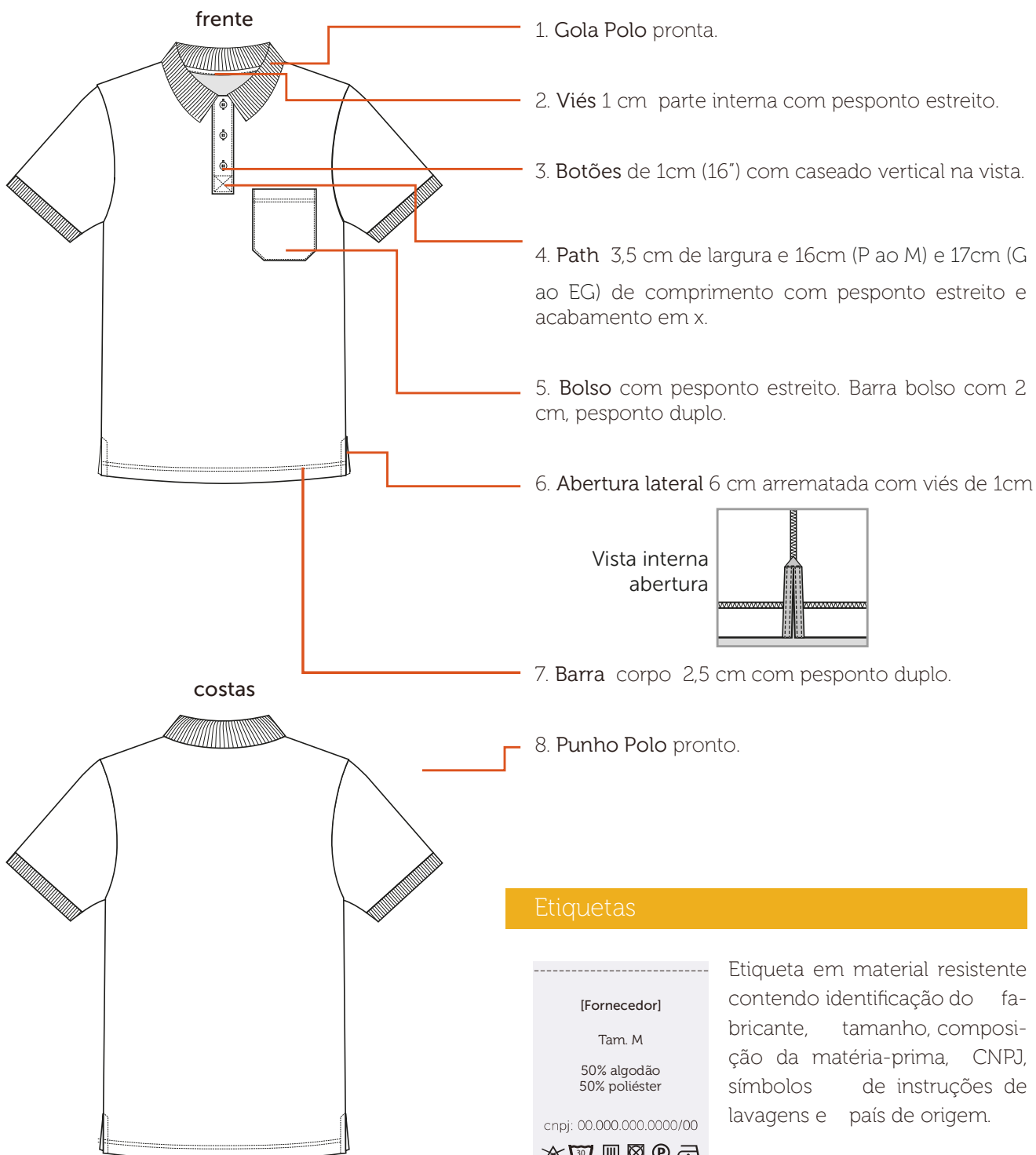

Etiquetas



Etiqueta em material resistente contendo identificação do fabricante, tamanho, composição da matéria-prima, CNPJ, símbolos de instruções de lavagens e país de origem.

Tecidos

Piquet PA anti- pilling

Composição: 50% poliéster/ 50% algodão

Gramatura: 210g/m² ± 5%

Largura: 120 cm (tubular)

Construção: meia malha



Gola e Punho Polo

Composição: 50% algodão/ 50% poliéster

Largura: 8 cm (gola) / 3,5 cm (punho)

Construção: meia malha

Detalhe: listra na extremidade em cor contrastante

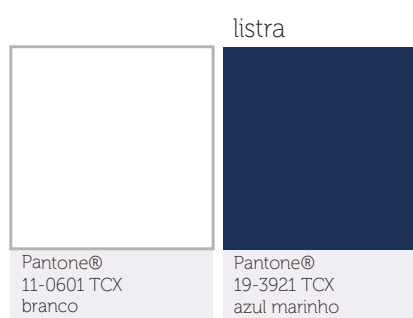

Aviamentos

1. Linha

Composição: 100% Poliéster

Nº 120, Título: 27 Tex

Cor: branca e azul marinho, de acordo com a cor do tecido.

2. Fio

Composição: 100% Poliéster

Nº 150, Título: 17 Tex

Cor: branco, de acordo com a cor do tecido.

3. Entretela de fita

Composição: 75% poliéster, 25% viscose

Largura: 10mm x 35mm x 35mm x 10mm

Gramatura: 55 g/m²

Cor: branca

4. Botão

Composição: 100% poliéster

Diâmetro: 16" - 10,16 mm

Cor: branco

Consumo: 03 unidades

Equipamentos

1. Máquina Industrial Reta
2. Máquina Overloque Ponto Reforçado
3. Máquina Galoneira



A personalização deverá ser feita através serigrafia em termotransparência à base d'água, cobertura homogênea, toque zero e deverá passar por cura-gem em estufa com temperatura equivalente à resistência do tecido.

Bolso Superior Esquerdo

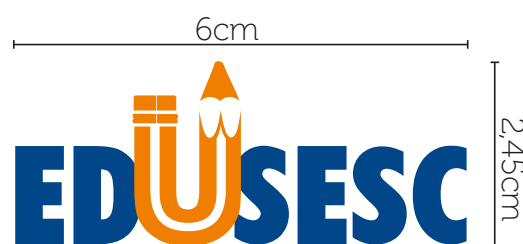
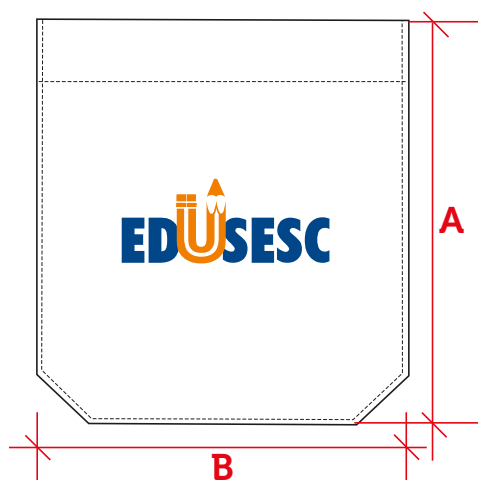

Escala: 1:1

Dimensão real: 6cm x 2,45cm

Cores: laranja: C000 M060 Y100 K000
azul: C100 M065 Y000 K023

Localização:

A - altura: centralizado ao bolso

B - largura: centralizado ao bolso

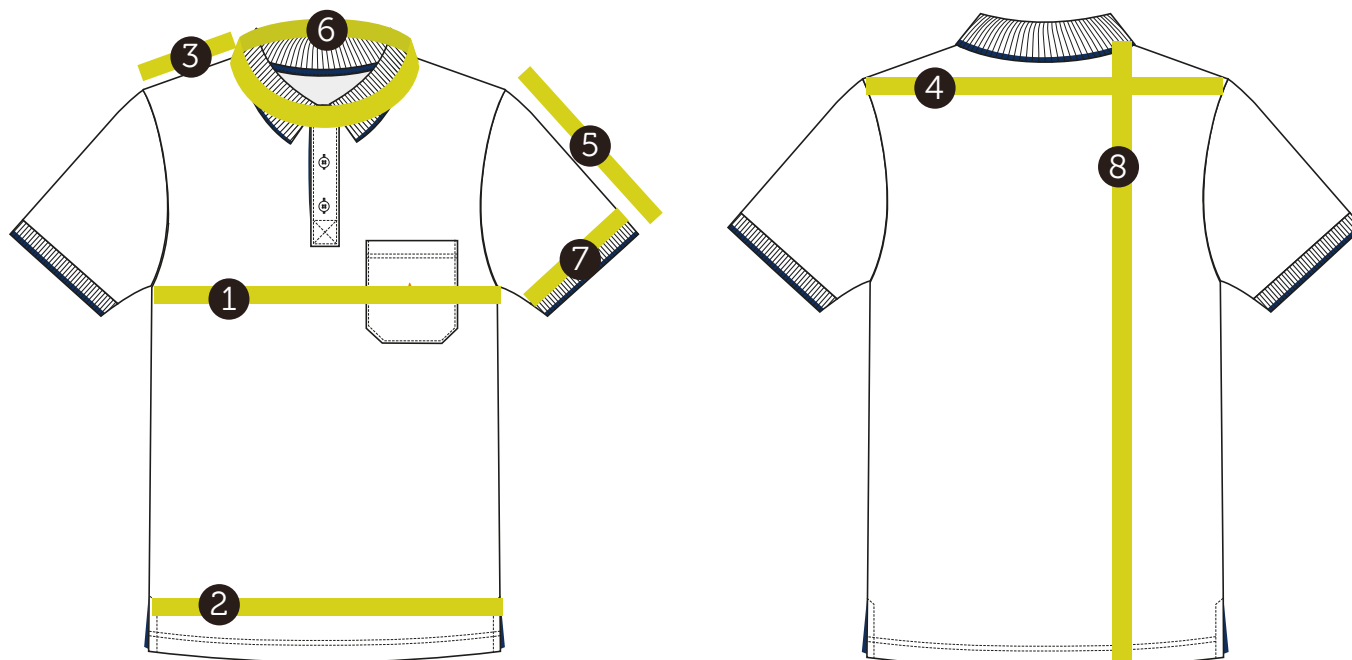

Camisa Polo Unissex										
Medidas		Tolerância	PP	P	M	G	GG	XG	XGG	EG
1	Tórax/ busto	+/- 1 cm	95	101	107	113	119	125	131	137
2	Quadril	+/- 1 cm	95	101	107	113	119	125	131	137
3	Ombro	+/- 0,5 cm	14,5	15,25	16	16,75	18	19,25	20,5	22
4	Largura costas	+/- 1 cm	44	46	48	50	52	54	56	58
5	Comprimento manga curta	+/- 0,5 cm	21	22	23	24	25	26	27	28
6	Circunferência da gola "tipo polo"	+/- 0,5 cm	44	44	44	46	46	46	46	46
7	Circunferência do punho "tipo polo"	+/- 0,5 cm	29	30,5	32	33,5	35	36,5	38	39,5
8	Comprimento total	+/- 1 cm	72	74	76	78	80	82	84	86

Tecido 1

1. Frente (1x)
2. Costas (1x)
3. Manga com punho 1 (par)
4. Bolso (1x)

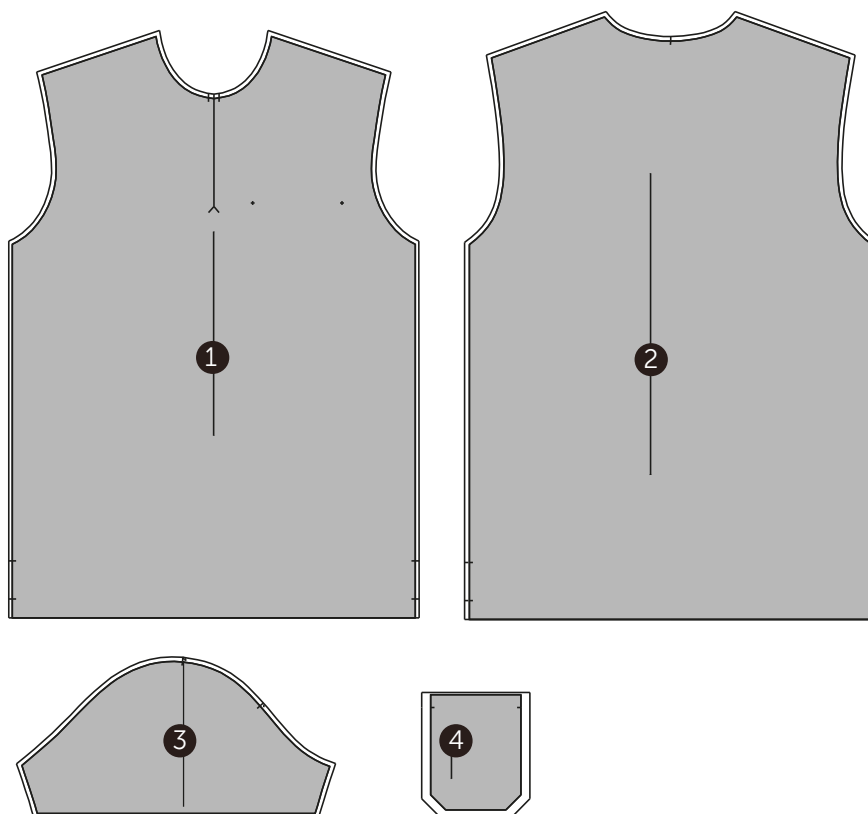

Tecido 2

5. Peitilho (1 par)
6. Viés interno decote (1x)
7. Viés abertura lateral (1 par)

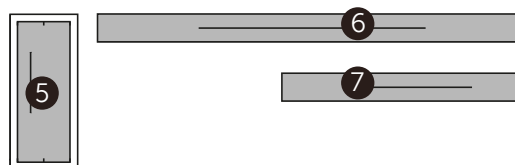

Desenho Técnico Colorido



ZOOM VISTA

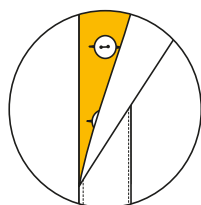

Descrição Técnica

Gola estilo polo em malha canelada com 7,5 cm de largura, na cor 3 e comprimento do PP ao M (44 cm) e do G ao EG (46 cm). Acabamento em viés com 1cm de largura, na cor 2, aplicado com auxílio de aparelho em máquina overloque e rebatida em máquina reta, 1 agulha.

Patch com largura de 3,5cm, altura medindo do PP ao M (16cm) e do G ao EG (17 cm), aplicada com auxílio de aparelho com pesponto estreito e reforço em X com 3,5cm de largura e 2,5cm de altura em máquina reta, 1 agulha. Parte interna (lado botão) na cor 2, com aplicação de 3 botões de 1cm (16”).

Frente simétrica, com laterais retas.

Logo EDUSESC aplicada em serigrafia à base d'água, localizada no peitoral esquerdo de quem veste.

Obs: seguir orientações contidas na ficha de personalização.

Costas simétricas, com laterais retas.

Recorte vertical lateral localizado na lateral na cor 2, costurado em máquina overloque (ponto reforçado).

Ombro costurado em máquina overloque, ponto reforçado.

Manga curta, com aplicação de punho em malha canelada de 3cm de largura, ambos fixados em máquina overloque, ponto reforçado. Aplicar costura de reforço no fechamento do punho da manga.

Laterais costuradas em máquina overloque, ponto reforçado com abertura dos dois lados na altura da barra, arrematadas por viés de 1cm na cor 2, aplicado em máquina reta, 1 agulha.

Barra de 2,5cm de largura, rebatida em máquina galoneira, 2 agulhas.

EMPRESA: SESC

MODELO: Camisa Polo Unissex

SETOR/ ÁREA: COEDI/ CODEM - Monitor Escolar

GRADE: PP- P - M - G - GG- XG - XGG - EG

Desenho Técnico

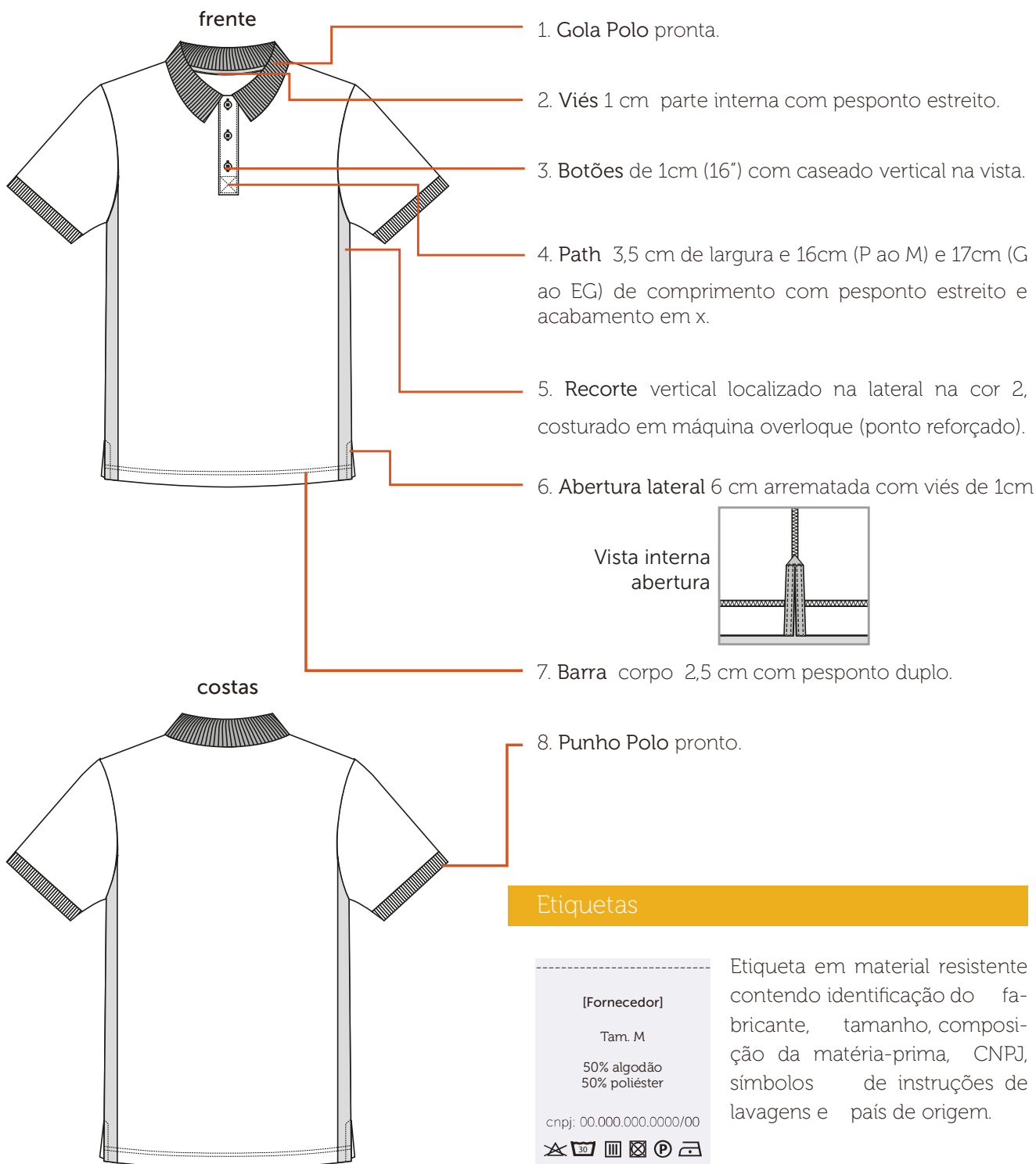

Tecidos

Piquet PA anti- pilling

Composição: 50% poliéster/ 50% algodão

Gramatura: 210g/m² ± 5%

Largura: 120 cm (tubular)

Construção: meia malha

detalhe cor 2



Gola e Punho Polo

Composição: 50% algodão/ 50% poliéster

Largura: 8 cm (gola) / 3,5 cm (punho)

Construção: meia malha

Cor punho

Cor gola



Aviamentos

1. Linha

Composição: 100% Poliéster

Nº 120, Título: 27 Tex

Cor: branca e amarelo, de acordo com a cor do tecido.

2. Fio

Composição: 100% Poliéster

Nº 150, Título: 17 Tex

Cor: branco, de acordo com a cor do tecido.

3. Entretela de fita

Composição: 75% poliéster, 25% viscose

Largura: 10mm x 35mm x 35mm x 10mm

Gramatura: 55 g/m²

Cor: branca

4. Botão

Composição: 100% poliéster

Diâmetro: 16" - 10,16 mm

Consumo: 03 unidade

Cor: branca

Equipamentos

1. Máquina Industrial Reta
2. Máquina Overloque Ponto Reforçado
3. Máquina Galoneira



A personalização deverá ser feita através serigrafia em termotransparência à base d'água, cobertura homogênea, toque zero e deverá passar por cura-gem em estufa com temperatura equivalente à resistência do tecido.

Bolso Superior Esquerdo

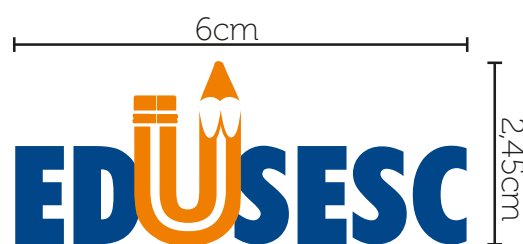
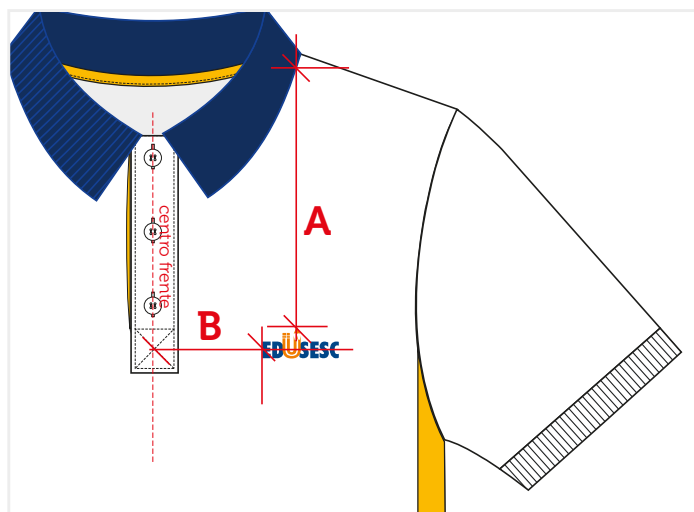

Escala: 1:1

Dimensão real: 6cm x 2,45cm

Cor: azul (EDU SESC) - C100 M065 Y000 K023

z laranja (EDU SESC) C000 M060 Y100 K000

Localização:

A - altura: PP e P: 16cm/ M e G: 17cm/ GG e XG: 18cm/ XGG e EG: 19cm

B - largura: PP, P e M: 8cm/ G, GG e XG: 9cm/ XGG e EG: 10cm

Tabela de Medidas

Monitor Escolar Camisa Polo Unissex

CÓDIGO: SESC041

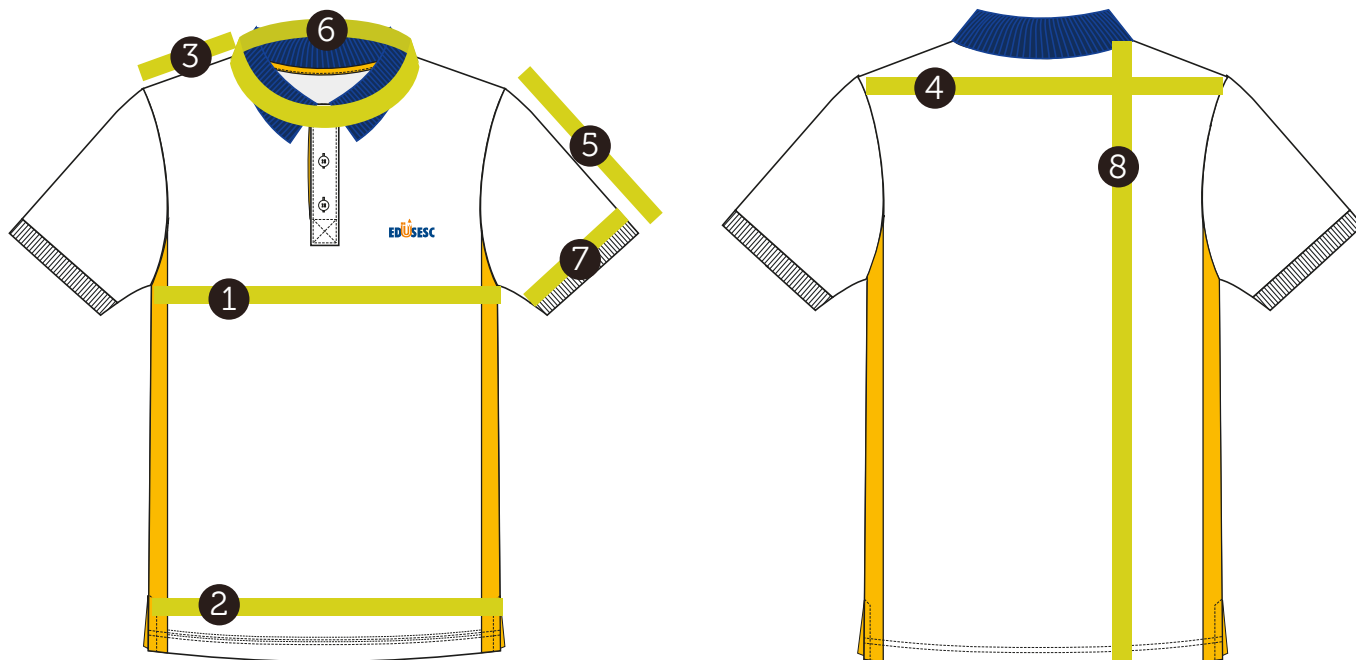

Camisa Polo Unissex										
Medidas		Tolerância	PP	P	M	G	GG	XG	XGG	EG
1	Tórax/ busto	+/- 1 cm	95	101	107	113	119	125	131	137
2	Quadril	+/- 1 cm	95	101	107	113	119	125	131	137
3	Ombro	+/- 0,5 cm	14,5	15,25	16	16,75	18	19,25	20,5	22
4	Largura costas	+/- 1 cm	44	46	48	50	52	54	56	58
5	Comprimento manga curta	+/- 0,5 cm	21	22	23	24	25	26	27	28
6	Circunferência da gola "tipo polo"	+/- 0,5 cm	44	44	44	46	46	46	46	46
7	Circunferência do punho "tipo polo"	+/- 0,5 cm	29	30,5	32	33,5	35	36,5	38	39,5
8	Comprimento total	+/- 1 cm	72	74	76	78	80	82	84	86

Tecido 1

1. Frente (1x)
2. Costas (1x)
3. Manga com punho 1 (par)
4. Bolso (1x)
5. Peitilho (lado caseado) (1 x)

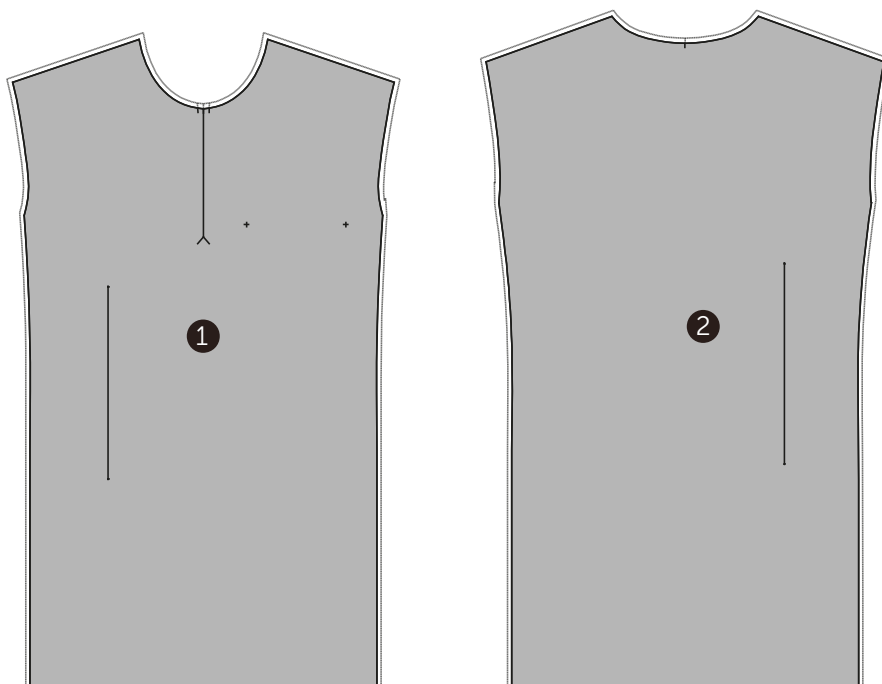
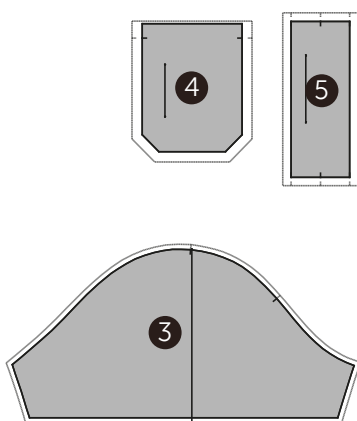

Tecido 2

6. Peitilho (lado botão) (1x)
7. Viés interno decote (1x)
8. Viés abertura lateral (1 par)
9. Lateral costas (1 par)
10. Lateral frente (1 par)

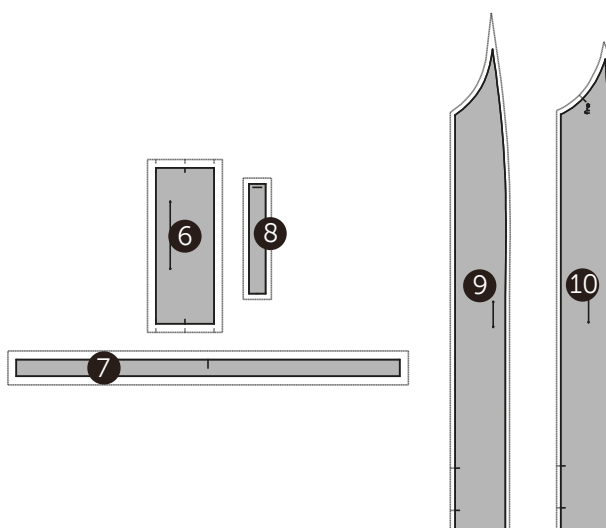

Desenho Técnico Colorido



Descrição Técnica

Gola careca 2 cm de largura, costurada em máquina overloque, ponto reforçado. Aplicação de viés ombro a ombro, passando pelo decote traseiro, em máquina pespontadeira, ponto corrente.

Manga curta fixada em máquina overloque, ponto reforçado. Barra de 2 cm rebatida em máquina galoneira, 2 agulhas. Espaçamento entre costuras 0,4 cm.

Frente com decote careca. **Recorte diagonal** no ombro, partindo do decote em direção à cava, na cor 2, costurado em máquina overloque, ponto reforçado. Aplicação de vivo de 0,4cm de largura na cor 3, através de aparelho adaptado à máquina.

Logo EDUSESC aplicada em serigrafia à base d'água, localizada no peitoril do lado esquerdo de quem veste.

Arte PROFESSOR EDUSESC aplicada em serigrafia à base d'água, localiza no peitoril do lado direito de quem veste.

Obs: seguir orientações contidas na ficha de personalização.

Ombro costurado em máquina overloque, ponto reforçado.

Costas decote alto. **Recorte horizontal** costurado em máquina overloque, ponto reforçado. Aplicação de vivo de 0,4cm de largura na cor 3, através de aparelho adaptado à máquina. E arte PROFESSOR aplicada em serigrafia à base d'água.

Lateral costurada em máquina overloque, ponto reforçado.

Barra de 2 cm de largura, rebatida em máquina galoneira, 2 agulhas. Espaçamento entre costuras 0,4 cm.

EMPRESA: SESC

MODELO: Camiseta Manga Curta Unissex

SETOR/ ÁREA: COEDI/CODEM - Professor de Educação Física Escolar

GRADE: PP - P - M - G - GG - XG - XGG - EG

Desenho Técnico

frente

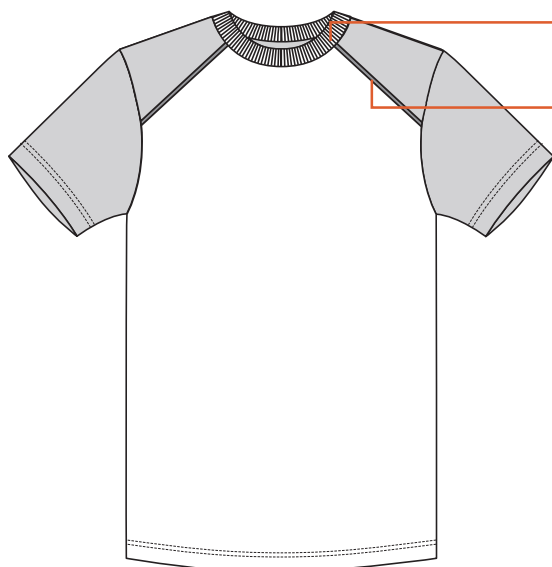

1. Gola em ribana.

2. Recorte diagonal frente e recorte horizontal costas com aplicação de vivo de 0,4cm.

3. Ombro com aplicação de viés de reforço ombro à ombro, pesponto duplo.

ombro/ decote

vista de cima

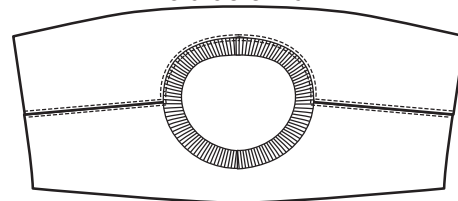

costas

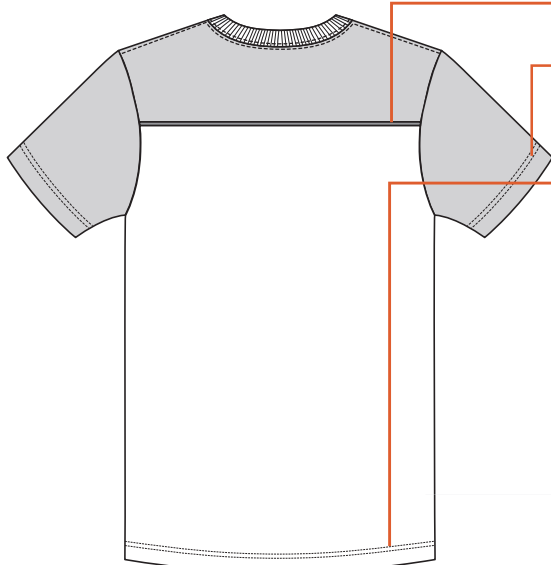

4. Barra manga de 2 cm com pesponto duplo em galoneira.

5. Barra corpo de 2 cm com pesponto duplo em galoneira.

Etiquetas

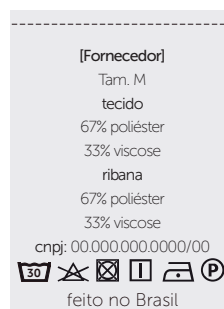

Etiqueta em material resistente contendo identificação do fabricante, tamanho, composição da matéria-prima, CNPJ, símbolos de instruções de lavagens e país de origem.

Tecidos

PV anti-pilling

Composição: 67% poliéster/ 33% viscose

Gramatura: 170g/m² ± 5%

Largura: 118cm (tubular)

Construção: meia malha

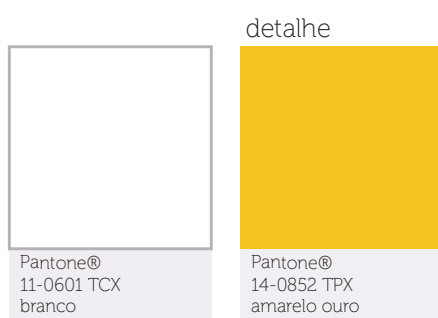

Ribana PV anti-pilling

Composição: 67% poliéster/ 33% viscose

Gramatura: 188g/m² ± 5%

Largura: 78cm (tubular)

Construção: meia malha



Aviamentos

1. Linha

Composição: 100% Poliéster

Nº 120, Título: 27 Tex

Cor: branco e amarelo, de acordo com a cor do tecido.

2. Fio

Composição: 100% Poliéster

Nº 150, Título: 17 Tex

Cor: branco e amarelo, de acordo com a cor do tecido.

Equipamentos

1. Máquina Overloque Ponto Reforçado
2. Máquina Galoneira
3. Aparelho para aplicação de vivo

A personalização deverá ser feita através serigrafia em termotransparência à base d'água, cobertura homogênea, toque zero e deverá passar por cura-gem em estufa com temperatura equivalente à resistência do tecido.

Peito Esquerdo

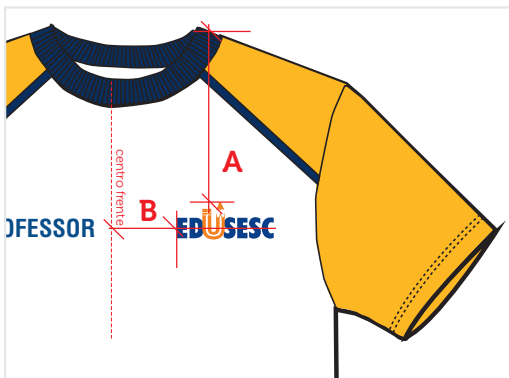

Escala: 1:1

Dimensão real: 8cm x 3,10cm

Cor: azul (EDU SESC) - C100 M065 Y000 K023

Cor: laranja (EDU SESC) C000 M060 Y100 K000

Localização:

A - altura: PP e P: 16cm/ M e G: 17cm/ GG e XG: 18cm/ XGG e EG: 19cm

B - largura: PP, P e M: 8cm/ G, GG e XG: 9cm/ XGG e EG: 10cm

Peito Direito

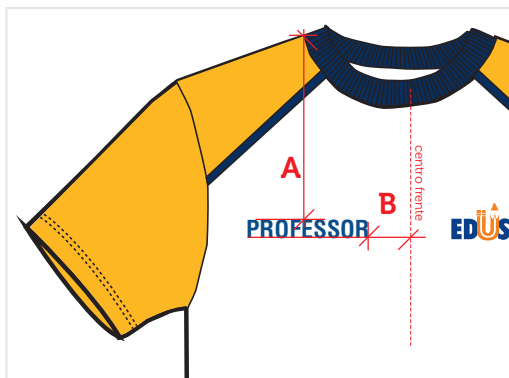

Escala: 1:1

Dimensão real: 9cm x 1,41cm

Cor: azul (EDU SESC) - C100 M065 Y000 K023

Localização:

A - altura: PP e P: 16cm/ M e G: 17cm/ GG e XG: 18cm/ XGG e EG: 19cm

B - largura: PP, P e M: 8cm/ G, GG e XG: 9cm/ XGG e EG: 10cm

Costas



Escala: 1:1

Dimensão real: 23cm x 3,61cm

Cor: azul (EDU SESC) - C100 M065 Y000 K023

Localização:

A - altura: PP e P: 16cm/ M e G: 17cm/ GG e XG: 18cm/ XGG e EG: 19cm

B - largura: PP, P e M: 8cm/ G, GG e XG: 9cm/ XGG e EG: 10cm

Tabela de Medidas

Professor de Educação Física Escolar Camiseta Manga Curta Unissex

CÓDIGO: SESC044a



Camiseta Manga Curta Unissex										
Medidas	Tolerância	PP	P	M	G	GG	XG	XGG	EG	
1	Tórax/ busto	+/- 1 cm	98	104	110	116	122	128	134	140
2	Quadril	+/- 1 cm	98	104	110	116	122	128	134	140
3	Ombro	+/- 0,5 cm	15,5	16,25	17	17,75	18,5	19,25	20	21,25
4	Largura costas	+/- 1 cm	44	46	48	50	52	54	56	58
5	Comprimento manga curta	+/- 0,5 cm	20	21	22	23	24	25	26	27
6	Circunferência da gola	+/- 0,5 cm	35	37,5	40	42,5	45	45,5	50	52,5
7	Comprimento total	+/- 1 cm	72	74	76	78	80	82	84	86

Tecido 1

- 1. manga curta (1 par)
- 2. frente (1x)
- 3. costas (1x)

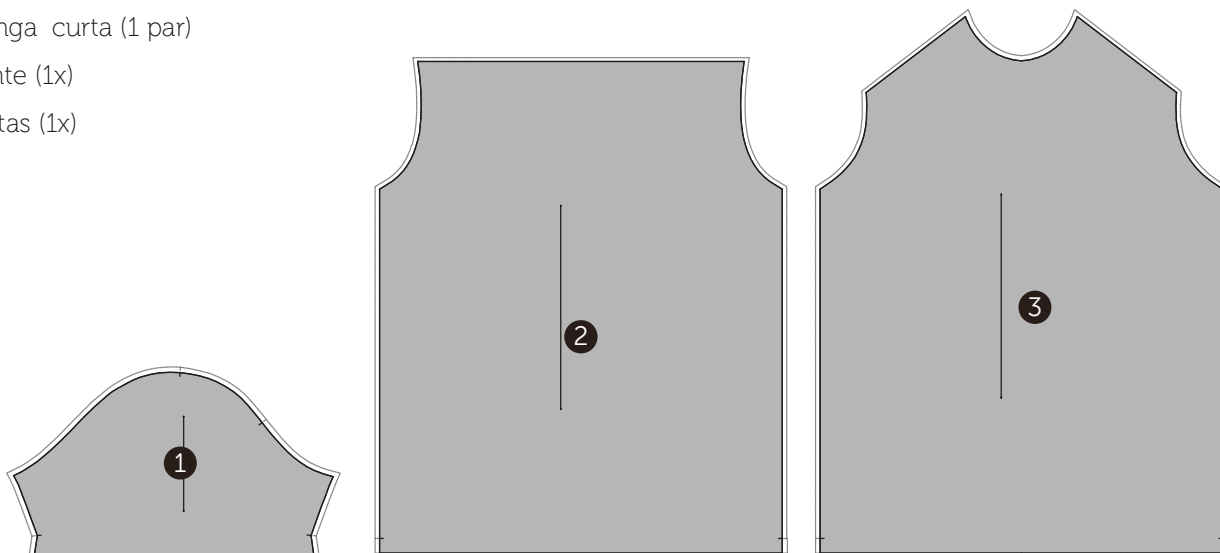

Tecido 2

- 4. pala frente (1 par)
- 5. pala costas (1x)

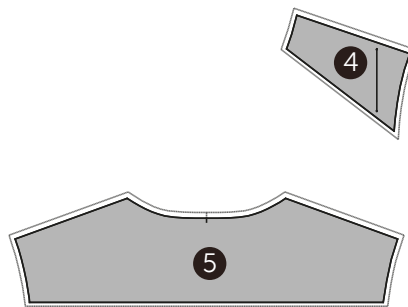

Tecido 3

- 6. vivo pala costas (1x)
- 7. vivo pala frente (1x)

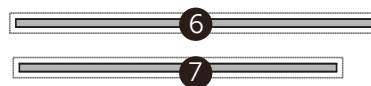

Ribana

- 8. gola (1x)



Desenho Técnico Colorido

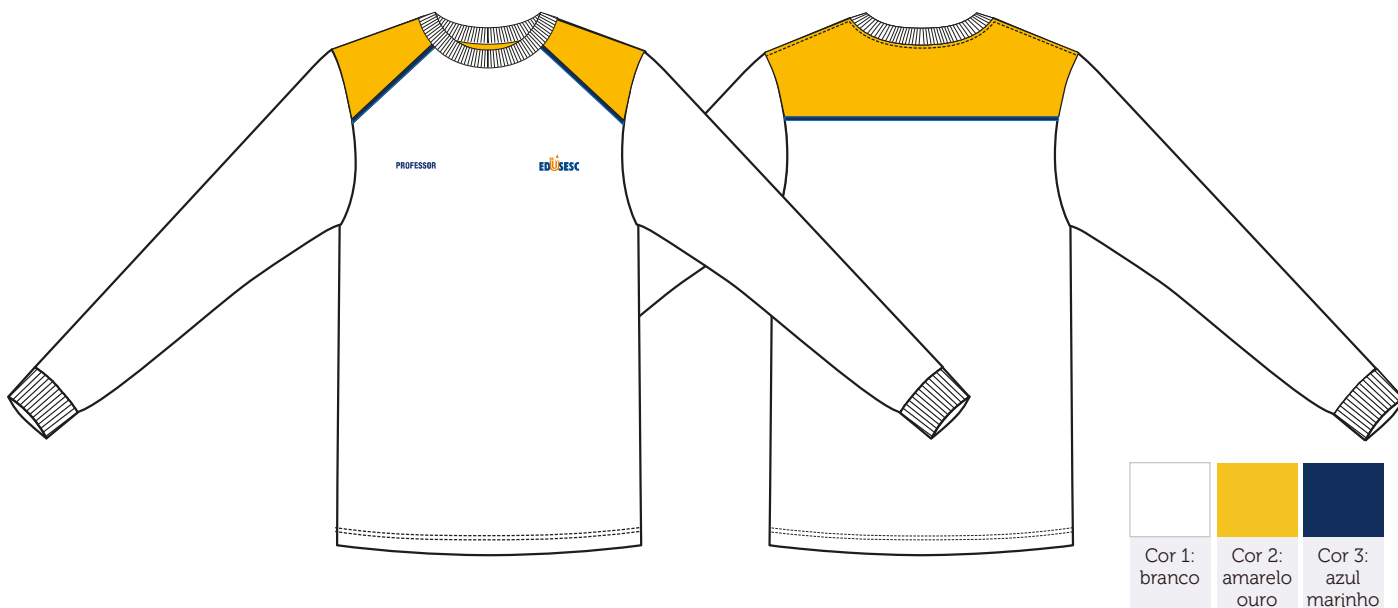

Descrição Técnica

Gola careca 2 cm de largura, costurada em máquina overloque, ponto reforçado. Aplicação de viés ombro a ombro, passando pelo decote traseiro, em máquina pespontadeira, ponto corrente.

Manga longa com aplicação de punho de 5,5 cm de largura em malha ribana, ambos fixados em máquina overloque, ponto reforçado.

Obs: ver medida do punho na tabela de medidas.

Frente com decote careca. **Recorte diagonal** no ombro, partindo do decote em direção à cava, na cor 2, costurado em máquina overloque, ponto reforçado. Aplicação de vivo de 0,4cm de largura na cor 3, através de aparelho adaptado à máquina.

Logo EDUSESC aplicada em serigrafia à base

d'água, localizada no peitoral do lado esquerdo de quem veste.

Obs: seguir orientações contidas na ficha de personalização.

Ombro costurado em máquina overloque, ponto reforçado.

Costas decote alto. **Recorte horizontal** costurado em máquina overloque, ponto reforçado. Aplicação de vivo de 0,4cm de largura na cor 3, através de aparelho adaptado à máquina.

Lateral costurada em máquina overloque, ponto reforçado.

Barra de 2 cm de largura, rebatida em máquina galoneira, 2 agulhas. Espaçamento entre costuras 0,4cm.

EMPRESA: SESC

MODELO: Camiseta Manga Long Unissex

SETOR/ ÁREA: COEDI/CODEM - Professor de Educação Física Escolar

GRADE: PP - P - M - G - GG - XG - XGG - EG

Desenho Técnico

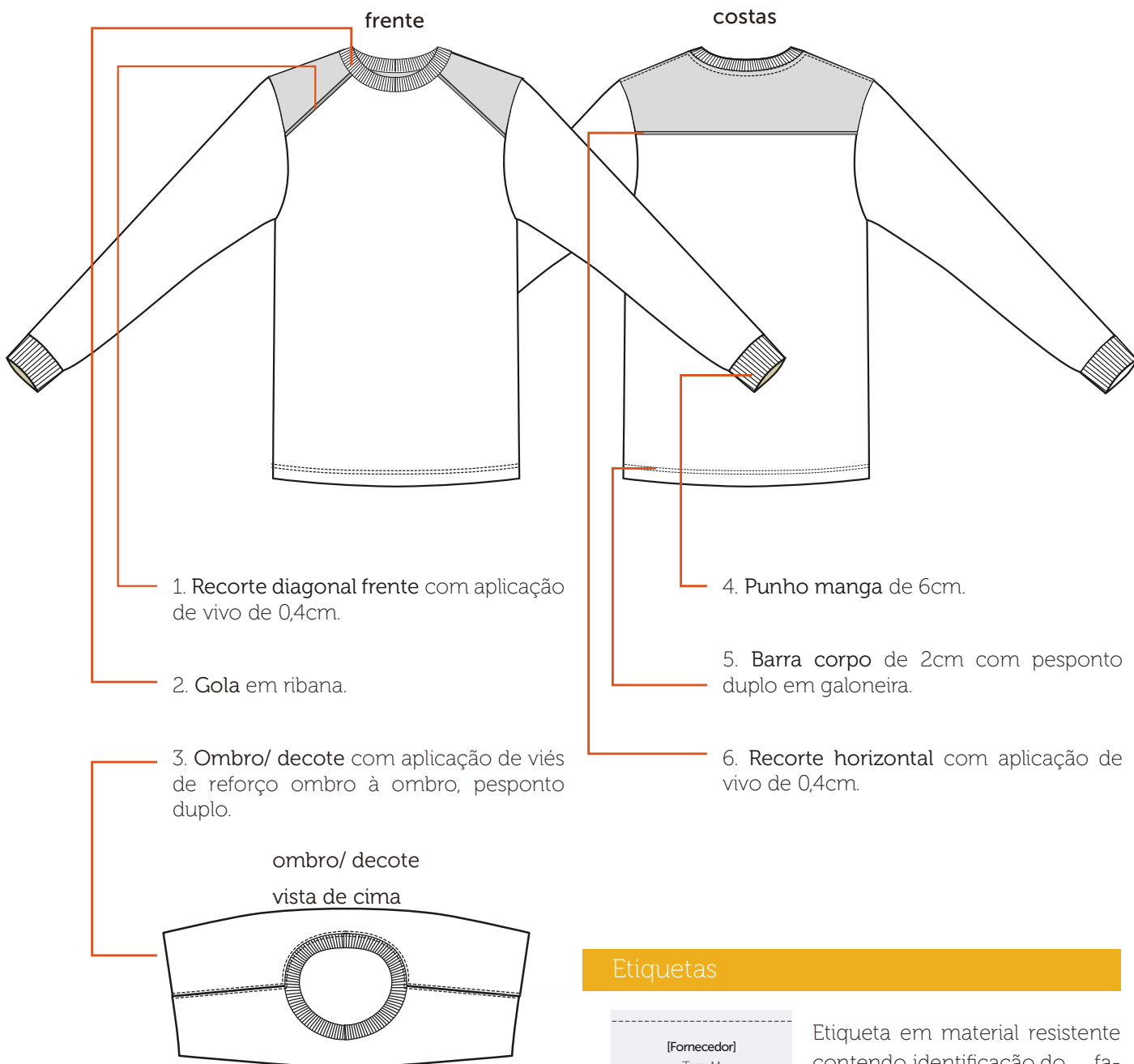

Etiquetas

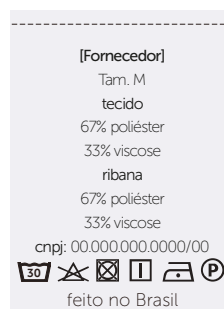

Etiqueta em material resistente contendo identificação do fabricante, tamanho, composição da matéria-prima, CNPJ, símbolos de instruções de lavagens e país de origem.

Tecidos

PV anti-pilling

Composição: 67% poliéster/ 33% viscose

Gramatura: 170g/m² ± 5%

Largura: 118cm (tubular)

Construção: meia malha

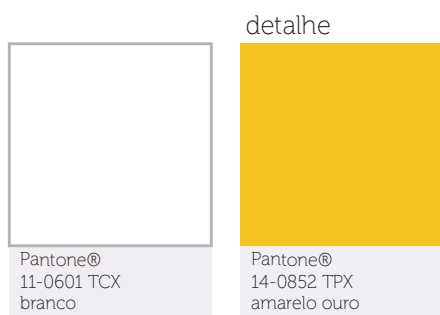

Ribana PV anti-pilling

Composição: 67% poliéster/ 33% viscose

Gramatura: 188g/m² ± 5%

Largura: 78cm (tubular)

Construção: meia malha



Aviamentos

1. Linha

Composição: 100% Poliéster

Nº 120, Título: 27 Tex

Cor: branco e amarelo, de acordo com a cor do tecido.

2. Fio

Composição: 100% Poliéster

Nº 150, Título: 17 Tex

Cor: branco e amarelo, de acordo com a cor do tecido.

Equipamentos

1. Máquina Overloque Ponto Reforçado
2. Máquina Galoneira
3. Aparelho para aplicação de vivo

Personalização

Professor de Educação Física Escolar Camiseta Manga Longa Unissex

CÓDIGO: SESC044b



A personalização deverá ser feita através serigrafia em termotransparência à base d'água, cobertura homogênea, toque zero e deverá passar por cura-gem em estufa com temperatura equivalente à resistência do tecido.

Peito Esquerdo

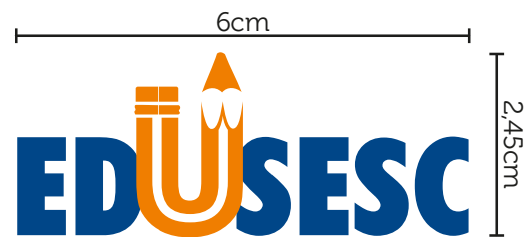
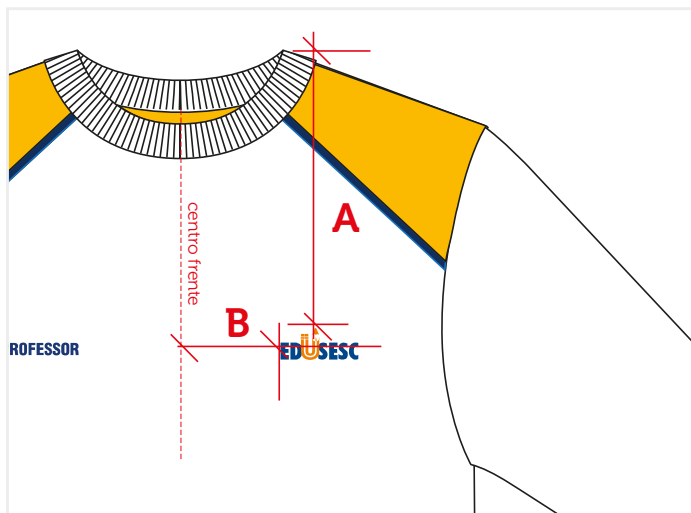

Escala: 1:1

Dimensão real: 6cm x 2,45cm

Cor: azul (EDUDESC) - C100 M065 Y000 K023

Cor: laranja (EDUDESC) C000 M060 Y100 K000

Localização:

A - altura: PP e P: 16cm/ M e G: 17cm/ GG e XG: 18cm/ XGG e EG: 19cm

B - largura: PP, P e M: 8cm/ G, GG e XG: 9cm/ XGG e EG: 10cm

Peito Direito

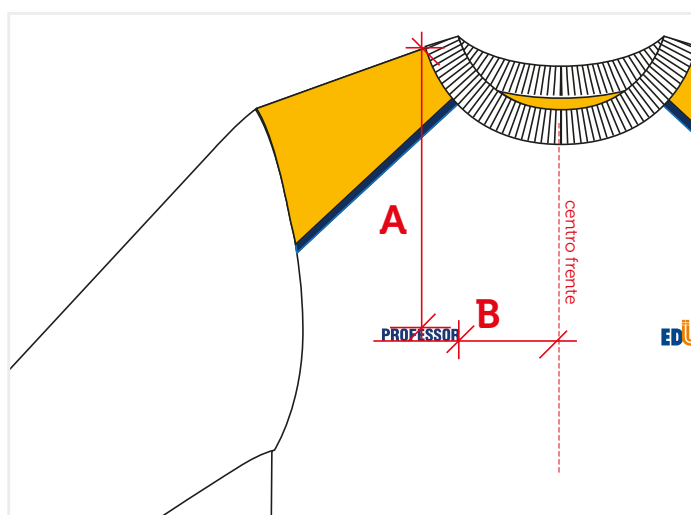

Escala: 1:1

Dimensão real: 6cm x 2,45cm

Cor: azul (EDUDESC) - C100 M065 Y000 K023

Localização:

A - altura: PP e P: 16cm/ M e G: 17cm/ GG e XG: 18cm/ XGG e EG: 19cm

B - largura: PP, P e M: 8cm/ G, GG e XG: 9cm/ XGG e EG: 10cm

Tabela de Medidas

Professor de Educação Física Escolar

Camiseta Manga Longa Unissex

CÓDIGO: SESC044b



Camiseta Manga Longa Unissex										
Medidas		Tolerância	PP	P	M	G	GG	XG	XGG	EG
1	Tórax/ busto	+/- 1 cm	98	104	110	116	122	128	134	140
2	Quadril	+/- 1 cm	98	104	110	116	122	128	134	140
3	Ombro	+/- 0,5 cm	15,5	16,25	17	17,75	18,5	19,25	20	21,25
4	Largura costas	+/- 1 cm	44	46	48	50	52	54	56	58
5	Comprimento manga longa	+/- 1 cm	63	65	66	67	68	69	70	72
6	Circunferência da gola	+/- 0,5 cm	35	37,5	40	42,5	45	45,5	50	52,5
7	Circunferência do punho	+/- 0,5 cm	18	19	20	21	22	23	24	25
8	Comprimento total	+/- 1 cm	72	74	76	78	80	82	84	86

Tecido 1

- 1. manga curta (1 par)
- 2. frente (1x)
- 3. costas (1x)

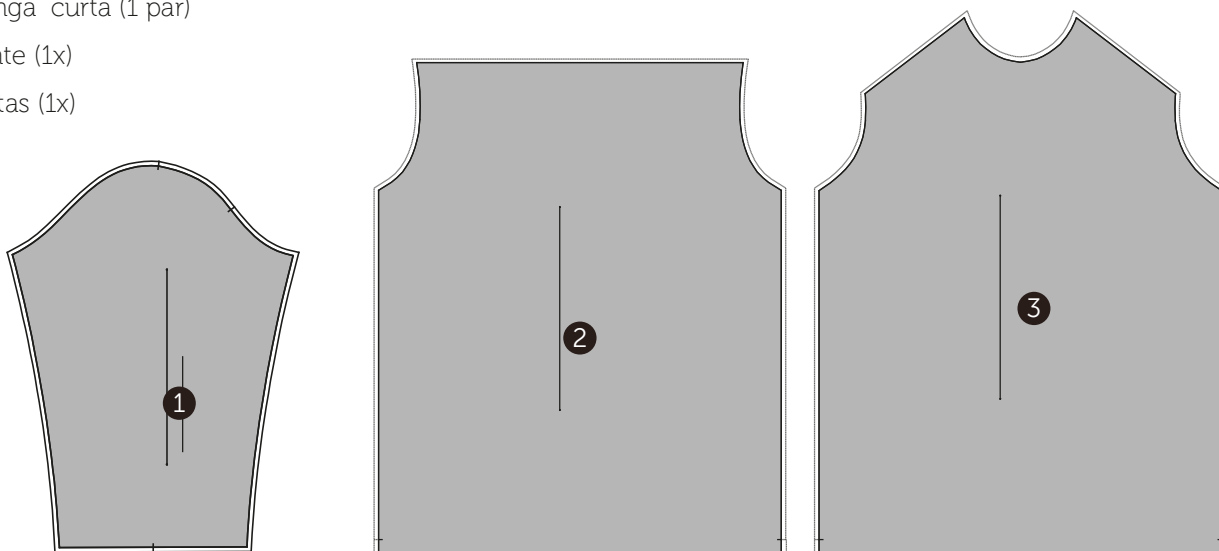

Tecido 2

- 4. pala frente (1 par)
- 5. pala costas (1x)

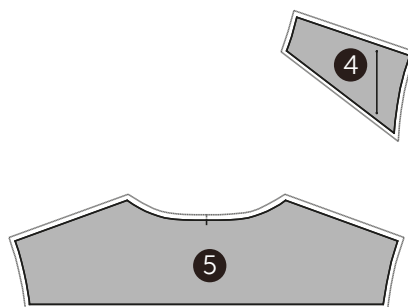

Tecido 3

- 6. vivo pala costas (1x)
- 7. vivo pala frente (1x)

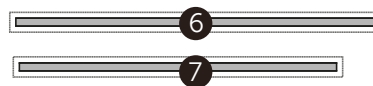

Ribana

- 8. gola (1x)
- 9. punho (1 par)

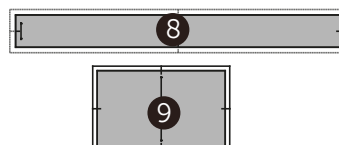

Desenho Técnico Colorido



ZOOM VISTA

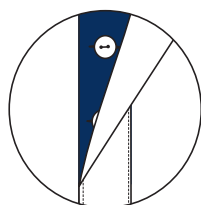

Descrição Técnica

Gola estilo polo em malha canelada com 7,5cm de largura, na cor 3 e comprimento do PP ao M (44 cm) e do G ao EG (46 cm). Acabamento em viés com 1cm de largura, na cor 2, aplicado com auxílio de aparelho em máquina overloque e rebatida em máquina reta, 1 agulha.

Patch com largura de 3,5cm, altura medindo do PP ao M (16cm) e do G ao EG (17cm), aplicada com auxílio de aparelho com pesponto estreito e reforço em X com 3,5cm de largura e 2,5cm de altura em máquina reta, 1 agulha. Parte interna (lado botão) na cor 3, com aplicação de 3 botões de 1cm (16") na cor 1.

Frente simétrica, com laterais retas. **Recorte diagonal** no ombro, partindo do decote em direção à cava, na cor 2, costurado em máquina overloque, ponto reforçado. Aplicação de vivo de 0,4cm de largura na cor 3, através de aparelho adaptado à máquina.

Ombro costurado em máquina overloque, ponto reforçado.

Logo EDUSESC aplicada em serigrafia à base d'água, localizada no peitoral esquerdo de quem veste. E **arte PROFESSOR** aplicada em serigrafia à base d'água, localizada no peitoral direito de quem veste.

Obs: seguir orientações contidas na ficha de personalização

Manga curta, com aplicação de punho em malha canelada de 3cm de largura, ambos fixados em máquina overloque, ponto reforçado. Aplicar costura de reforço no fechamento do punho da manga.

Costas simétricas, com laterais retas. **Recorte horizontal** costurado em máquina overloque, ponto reforçado. Aplicação de vivo de 0,4cm de largura na cor 3, através de aparelho adaptado à máquina. E **arte PROFESSOR** aplicada em serigrafia à base d'água.

Laterais costuradas em máquina overloque, ponto reforçado com abertura dos dois lados na altura da barra, arrematadas por viés de 1cm na cor 2, aplicado em máquina reta, 1 agulha.

Barra de 2,5 cm de largura, rebatida em máquina galoneira, 2 agulhas.

EMPRESA: SESC

MODELO: Camisa Polo Unissex

SETOR/ ÁREA: COEDI/ CODEM - Professor de Educação Física Escolar

GRADE: PP- P - M - G - GG- XG - XGG - EG

Desenho Técnico

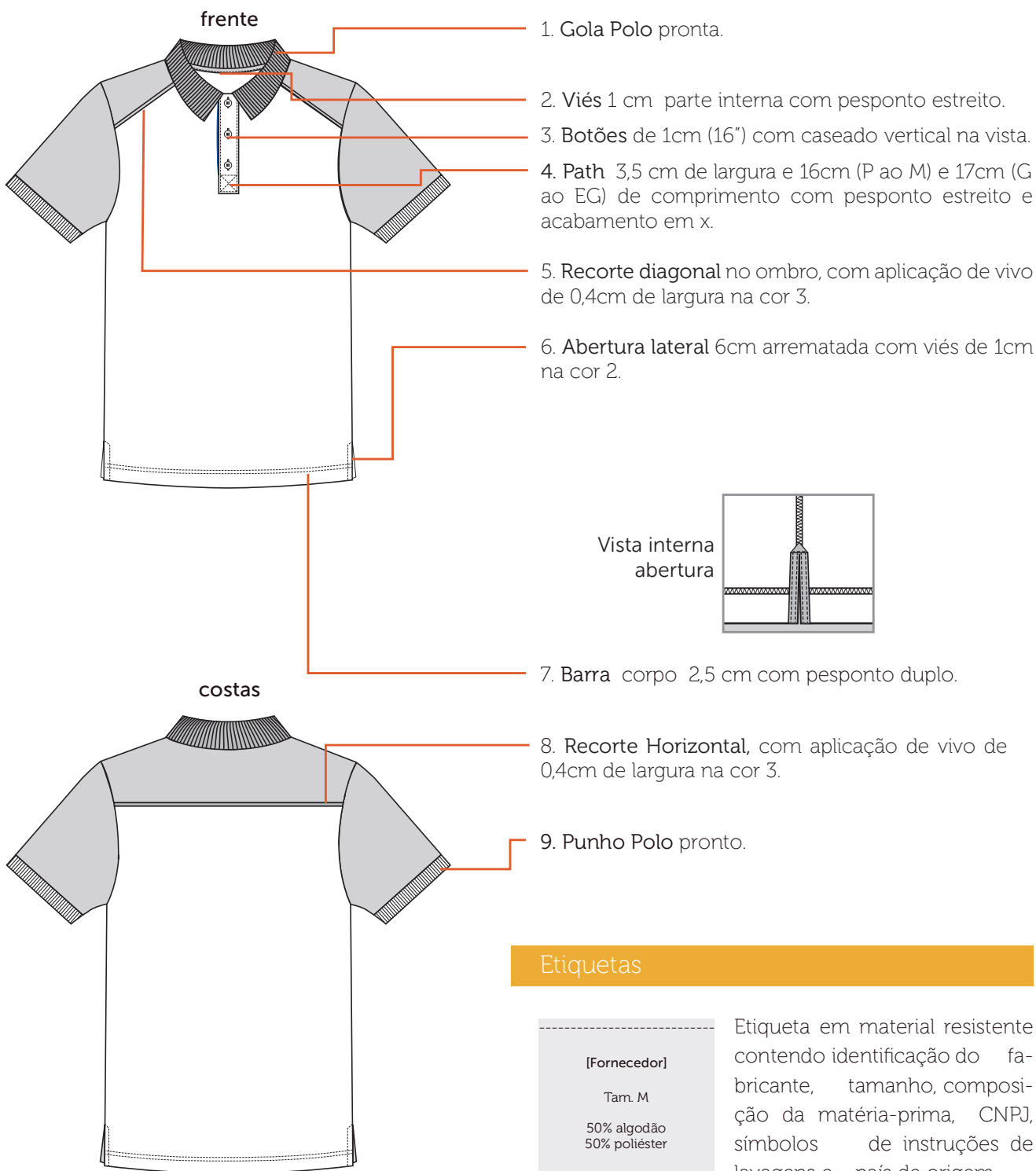

Etiquetas



Etiqueta em material resistente contendo identificação do fabricante, tamanho, composição da matéria-prima, CNPJ, símbolos de instruções de lavagens e país de origem.

Tecidos

Piquet PA anti- pilling

Composição: 50% poliéster/ 50% algodão

Gramatura: 210g/m² ± 5%

Largura: 120 cm (tubular)

Construção: meia malha

Gola e Punho Polo

Composição: 50% algodão/ 50% poliéster

Largura: 8 cm (gola) / 3,5 cm (punho)

Construção: meia malha

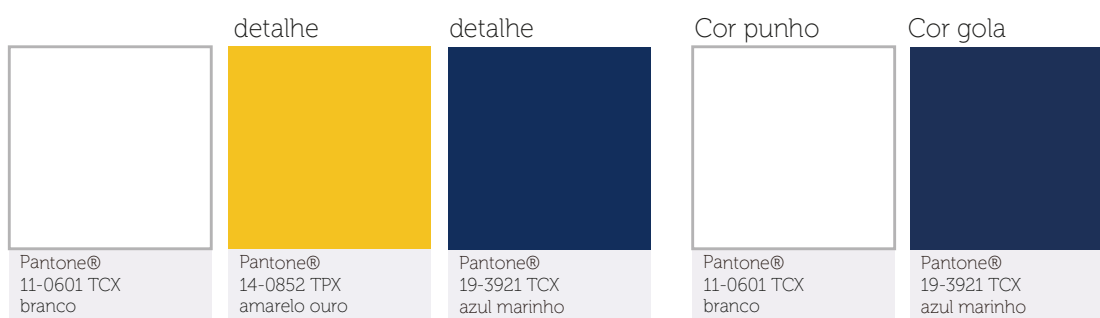

Aviamentos

1. Linha

Composição: 100% Poliéster

Nº 120, Título: 27 Tex

Cor: branca, azul e amarelo, de acordo com a cor do tecido.

3. Entretela de fita

Composição: 75% poliéster, 25% viscose

Largura: 10mm x 35mm x 35mm x 10mm

Gramatura: 55 g/m²

Cor: branca

2. Fio

Composição: 100% Poliéster

Nº 150, Título: 17 Tex

Cor: branco, de acordo com a cor do tecido.

4. Botão

Composição: 100% poliéster

Diâmetro: 16" - 10,16 mm

Consumo: 03 unidades

Cor: branco

Equipamentos

1. Máquina Industrial Reta
2. Máquina Overloque Ponto Reforçado
3. Máquina Galoneira
4. Aparelho para aplicação de vivo

A personalização deverá ser feita através serigrafia em termotransparência à base d'água, cobertura homogênea, toque zero e deverá passar por cura-gem em estufa com temperatura equivalente à resistência do tecido.

Peito Esquerdo

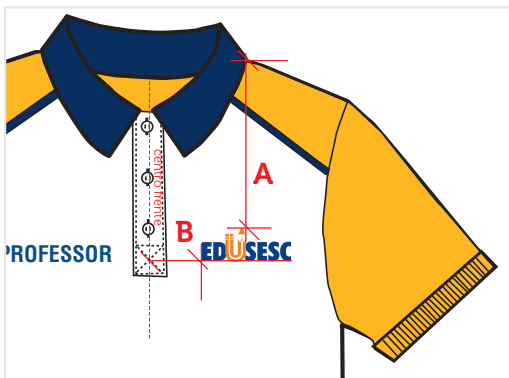

Escala: 1:1

Dimensão real: 8cm x 3,10cm

Cor: azul (EDU SESC) - C100 M065 Y000 K023

Cor: laranja (EDU SESC) C000 M060 Y100 K000

Localização:

A - altura: PP e P: 16cm/ M e G: 17cm/ GG e XG: 18cm/ XGG e EG: 19cm

B - largura: PP, P e M: 8cm/ G, GG e XG: 9cm/ XGG e EG: 10cm

Peito Direito

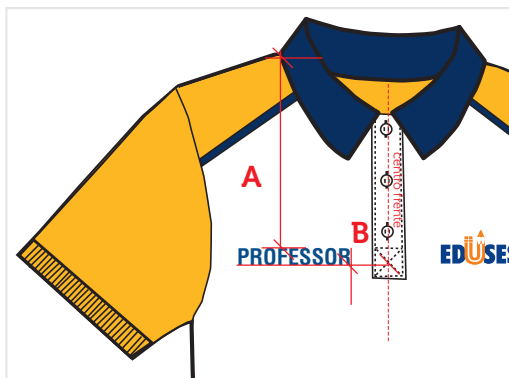

Escala: 1:1

Dimensão real: 9cm x 1,41cm

Cor: azul (EDU SESC) - C100 M065 Y000 K023

Localização:

A - altura: PP e P: 16cm/ M e G: 17cm/ GG e XG: 18cm/ XGG e EG: 19cm

B - largura: PP, P e M: 8cm/ G, GG e XG: 9cm/ XGG e EG: 10cm

Costas



Escala: 1:1

Dimensão real: 23cm x 3,61cm

Cor: azul (EDU SESC) - C100 M065 Y000 K023

Localização:

A - altura: PP e P: 16cm/ M e G: 17cm/ GG e XG: 18cm/ XGG e EG: 19cm

B - largura: PP, P e M: 8cm/ G, GG e XG: 9cm/ XGG e EG: 10cm

Tabela de Medidas

Professor de Educação Física Escolar
Camisa Polo Unissex

CÓDIGO: SESC045/1



Camisa Polo Unissex										
Medidas		Tolerância	PP	P	M	G	GG	XG	XGG	EG
1	Tórax/ busto	+/- 1 cm	95	101	107	113	119	125	131	137
2	Quadril	+/- 1 cm	95	101	107	113	119	125	131	137
3	Ombro	+/- 0,5 cm	14,5	15,25	16	16,75	18	19,25	20,5	22
4	Largura costas	+/- 1 cm	44	46	48	50	52	54	56	58
5	Comprimento manga curta	+/- 0,5 cm	21	22	23	24	25	26	27	28
6	Circunferência da gola "tipo polo"	+/- 0,5 cm	44	44	44	46	46	46	46	46
7	Circunferência do punho "tipo polo"	+/- 0,5 cm	29	30,5	32	33,5	35	36,5	38	39,5
8	Comprimento total	+/- 1 cm	72	74	76	78	80	82	84	86

Tecido 1

- 1. Frente (1x)
- 2. Costas (1x)
- 3. Manga com punho 1 (par)
- 4. Peitilho - lado caseado (1x)

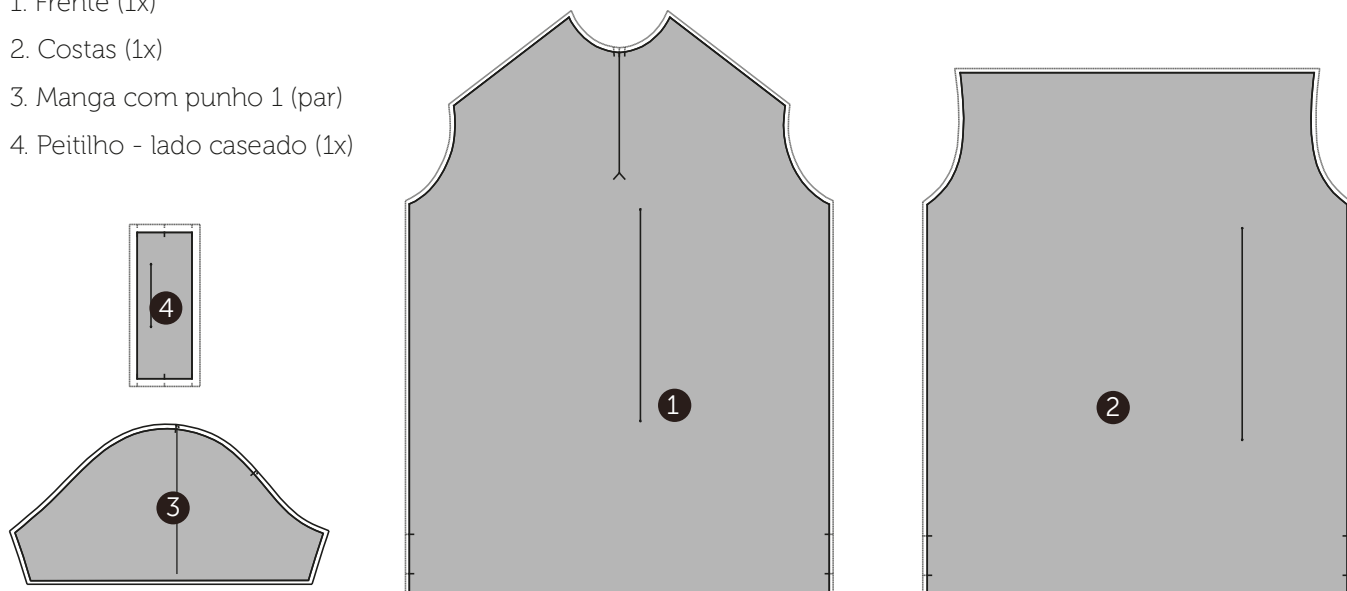

Tecido 2

- 5. Pala costas (1x)
- 6. Pala frente (1x)
- 7. Viés interno decote (1x)
- 8. Viés abertura lateral (1x)

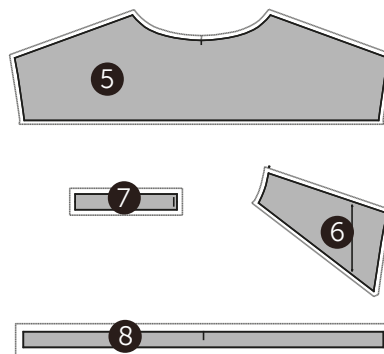

Tecido 3

- 9. Peitilho - lado botão (1x)
- 10. Vivo pala frente (1x)
- 11. Vivo pala costas (1x)

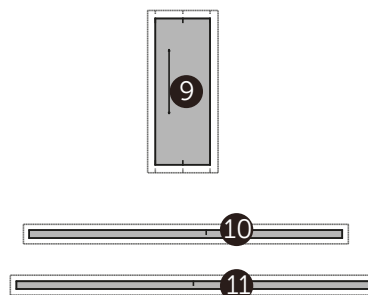

Desenho Técnico Colorido

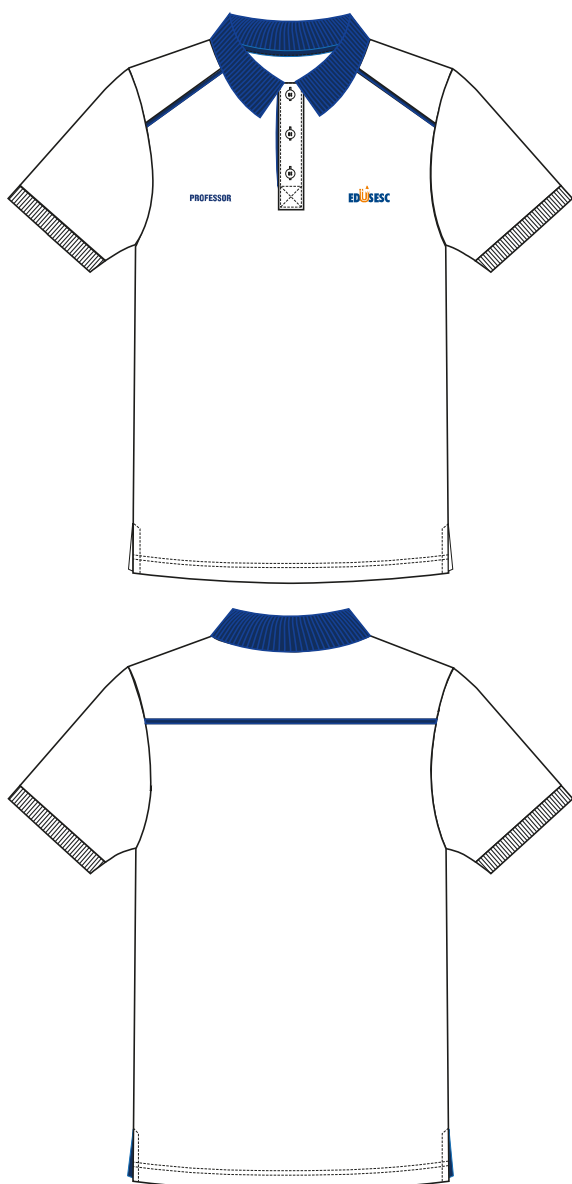

ZOOM VISTA

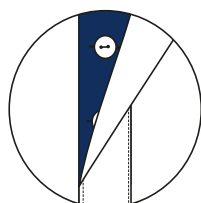

Descrição Técnica

Gola estilo polo em malha canelada com 7,5cm de largura, na cor 3 e comprimento do PP ao M (44 cm) e do G ao EG (46 cm). Acabamento em viés com 1cm de largura, na cor 2, aplicado com auxílio de aparelho em máquina overloque e rebatida em máquina reta, 1 agulha.

Patch com largura de 3,5cm, altura medindo do PP ao M (16cm) e do G ao EG (17cm), aplicada com auxílio de aparelho com pesponto estreito e reforço em X com 3,5cm de largura e 2,5cm de altura em máquina reta, 1 agulha. Parte interna (lado botão) na cor 2, com aplicação de 3 botões de 1cm (16") na cor 1.

Frente simétrica, com laterais retas. **Recorte diagonal** no ombro, partindo do decote em direção à cava, costurado em máquina overloque, ponto reforçado. Aplicação de vivo de 0,4cm de largura na cor 2, através de aparelho adaptado à máquina.

Ombro costurado em máquina overloque, ponto reforçado.

Logo EDUSESC aplicada em serigrafia à base d'água, localizada no peitoral esquerdo de quem veste. E **arte PROFESSOR** aplicada em serigrafia à base d'água, localizada no peitoral direito de quem veste.

Obs: seguir orientações contidas na ficha de personalização.

Manga curta, com aplicação de punho em malha canelada de 3cm de largura, ambos fixados em máquina overloque, ponto reforçado. Aplicar costura de reforço no fechamento do punho da manga.

Costas simétricas, com laterais retas. **Recorte horizontal** costurado em máquina overloque, ponto reforçado. Aplicação de vivo de 0,4cm de largura na cor 3, através de aparelho adaptado à máquina.

Laterais costuradas em máquina overloque, ponto reforçado com abertura dos dois lados na altura da barra, arrematadas por viés de 1cm na cor 2, aplicado em máquina reta, 1 agulha.

Barra de 2,5 cm de largura, rebatida em máquina galoneira, 2 agulhas.

EMPRESA: SESC

MODELO: Camisa Polo Unisex

SETOR/ ÁREA: COEDI/ CODEM - Professor de Ensino Fundamental

GRADE: PP- P - M - G - GG- XG - XGG - EG

Desenho Técnico

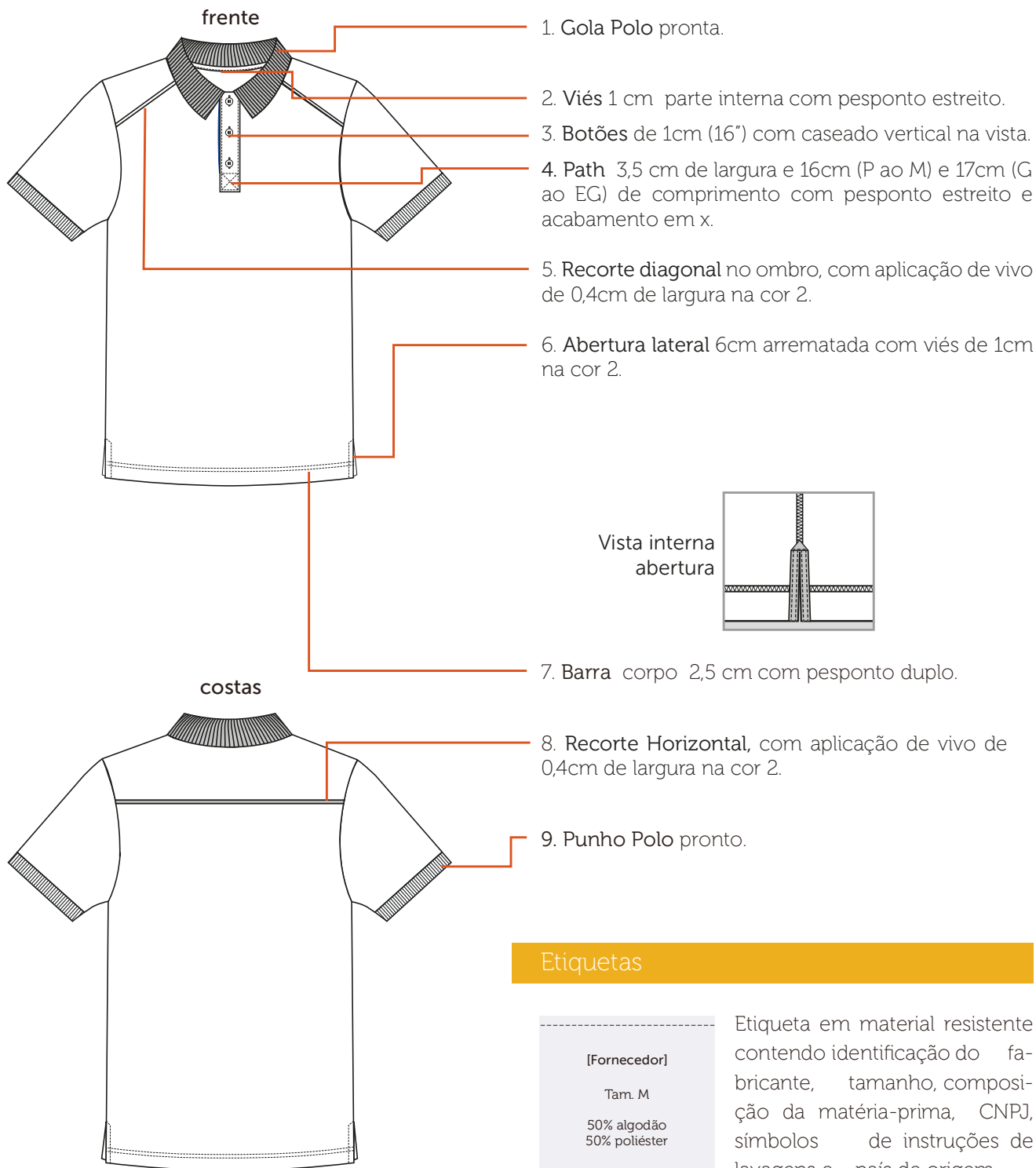

Etiquetas



Etiqueta em material resistente contendo identificação do fabricante, tamanho, composição da matéria-prima, CNPJ, símbolos de instruções de lavagens e país de origem.

Tecidos

Piquet PA anti- pilling

Composição: 50% poliéster/ 50% algodão

Gramatura: 210g/m² ± 5%

Largura: 120 cm (tubular)

Construção: meia malha

detalhe cor 2

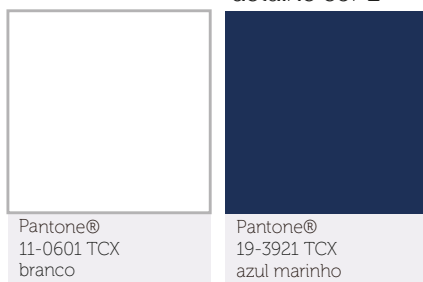

Gola e Punho Polo

Composição: 50% algodão/ 50% poliéster

Largura: 8 cm (gola) / 3,5 cm (punho)

Construção: meia malha

Cor punho

Cor gola

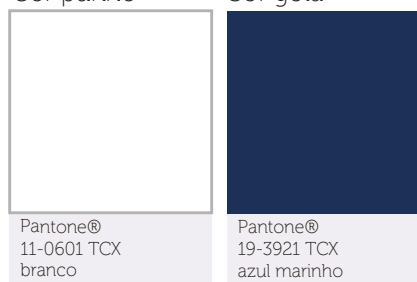

Aviamentos

1. Linha

Composição: 100% Poliéster

Nº 120, Título: 27 Tex

Cor: branca e azul de acordo com a cor do tecido.

3. Entretela de fita

Composição: 75% poliéster, 25% viscose

Largura: 10mm x 35mm x 35mm x 10mm

Gramatura: 55 g/m²

Cor: branca

2. Fio

Composição: 100% Poliéster

Nº 150, Título: 17 Tex

Cor: branco, de acordo com a cor do tecido.

4. Botão

Composição: 100% poliéster

Diâmetro: 16" - 10,16 mm

Consumo: 03 unidades

Cor: branco

Equipamentos

1. Máquina Industrial Reta

2. Máquina Overloque Ponto Reforçado

3. Máquina Galoneira

Personalização

Professor de Ensino Fundamental Camisa Polo Unissex

CÓDIGO: SESC045/2



A personalização deverá ser feita através serigrafia em termotransparência à base d'água, cobertura homogênea, toque zero e deverá passar por cura-gem em estufa com temperatura equivalente à resistência do tecido.

Peito Esquerdo

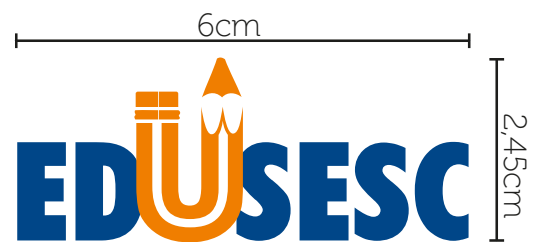
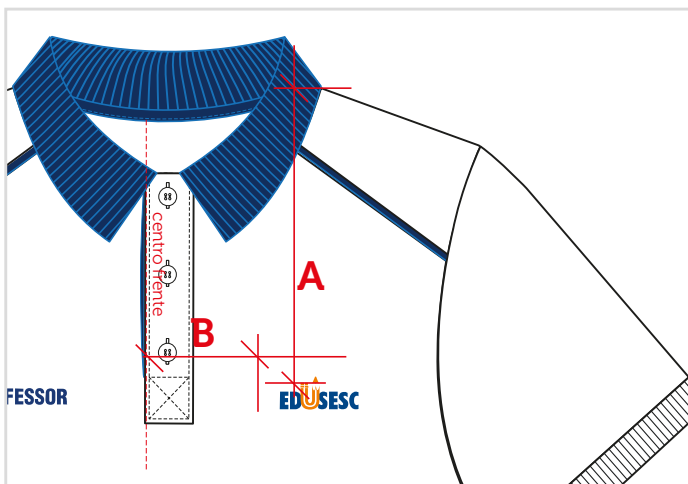

Escala: 1:1

Dimensão real: 6cm x 2,45cm

Cor: azul (EDUDESC) - C100 M065 Y000 K023

Cor: laranja (EDUDESC) C000 M060 Y100 K000

Localização:

A - altura: PP e P: 16cm/ M e G: 17cm/ GG e XG: 18cm/ XGG e EG: 19cm

B - largura: PP, P e M: 8cm/ G, GG e XG: 9cm/ XGG e EG: 10cm

Peito Direito

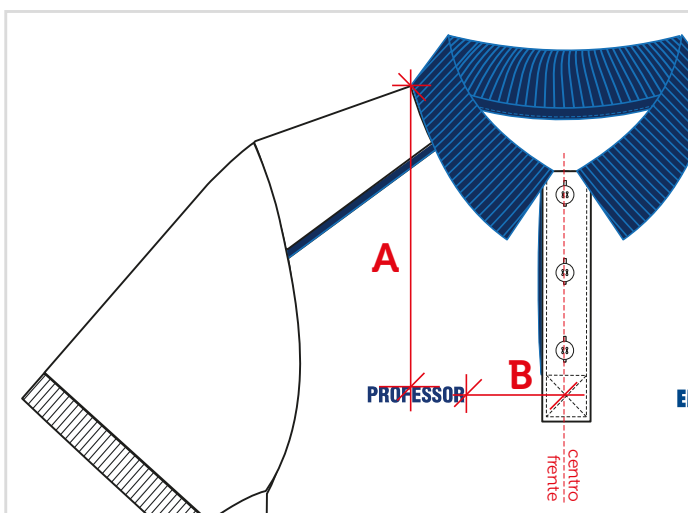

Escala: 1:1

Dimensão real: 6cm x 2,45cm

Cor: azul (EDUDESC) - C100 M065 Y000 K023

Localização:

A - altura: PP e P: 16cm/ M e G: 17cm/ GG e XG: 18cm/ XGG e EG: 19cm

B - largura: PP, P e M: 8cm/ G, GG e XG: 9cm/ XGG e EG: 10cm

Tabela de Medidas

Professor de Ensino Fundamental Camisa Polo Unissex

CÓDIGO: SESC045/2



Camisa Polo Unissex										
Medidas		Tolerância	PP	P	M	G	GG	XG	XGG	EG
1	Tórax/ busto	+/- 1 cm	95	101	107	113	119	125	131	137
2	Quadril	+/- 1 cm	95	101	107	113	119	125	131	137
3	Ombro	+/- 0,5 cm	14,5	15,25	16	16,75	18	19,25	20,5	22
4	Largura costas	+/- 1 cm	44	46	48	50	52	54	56	58
5	Comprimento manga curta	+/- 0,5 cm	21	22	23	24	25	26	27	28
6	Circunferência da gola "tipo polo"	+/- 0,5 cm	44	44	44	46	46	46	46	46
7	Circunferência do punho "tipo polo"	+/- 0,5 cm	29	30,5	32	33,5	35	36,5	38	39,5
8	Comprimento total	+/- 1 cm	72	74	76	78	80	82	84	86

Tecido 1

1. Frente (1x)
2. Costas (1x)
3. Manga com punho 1 (par)
4. Peitilho - lado caseado (1x)

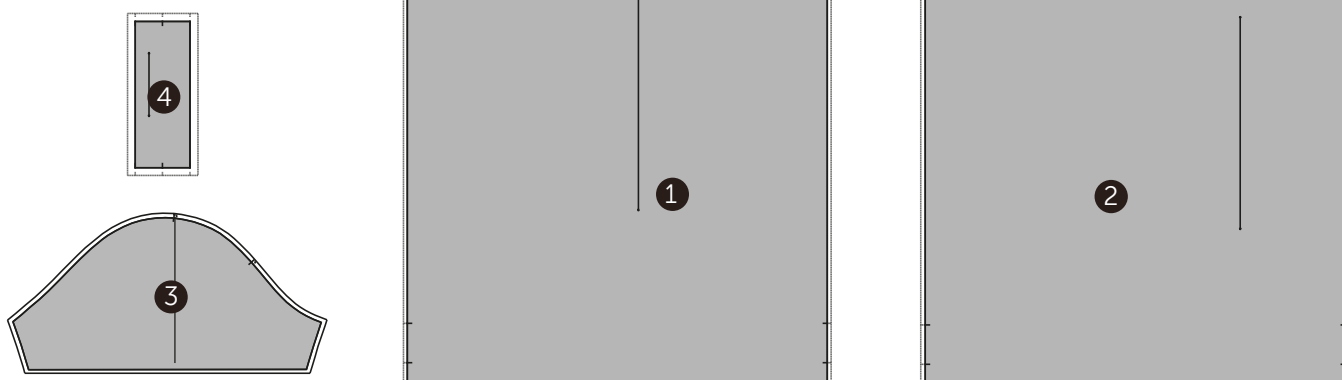

Tecido 2

5. Pala costas (1x)
6. Pala frente (1x)
7. Viés interno decote (1x)
8. Viés abertura lateral (1x)

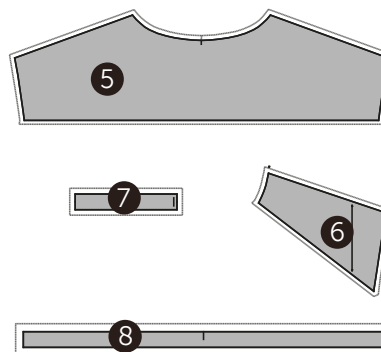

Tecido 3

9. Peitilho - lado botão (1x)
10. Vivo pala frente (1x)
11. Vivo pala costas (1x)

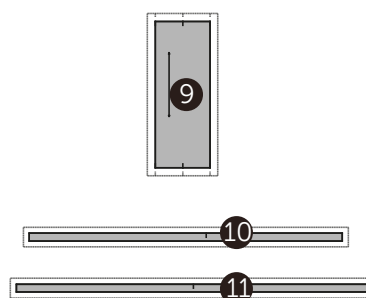

Desenho Técnico Colorido



Descrição Técnica

Gola reta 8 cm de altura do (PP ao G) e 9 cm de largura do (GG ao EG), costurada em máquina interloque e rebatida com pesponto estreito em máquina reta, 1 agulha.

Frente simétrica, reta. Fechamento por zíper destacável a partir da gola, fixado e rebatido com pesponto largo cobrindo o zíper em máquina reta, 1 agulha. **Recorte diagonal** no ombro, partindo do decote em direção à cava, na cor 2, costurado em máquina interloque, com aplicação de vivo de 0,4cm de largura na cor 3, através de aparelho adaptado à máquina e rebatidas com pesponto estreito em máquina reta, 1 agulha.

Logo EDUDESC aplicada em serigrafia à base d'água, localizada no peitoril do lado esquerdo de quem veste.

Arte PROFESSOR EDUDESC aplicada em serigrafia à base d'água, localiza no peitoril do lado direito de quem veste.

Obs: seguir orientações contidas na ficha de personalização.

Ombro costurado em máquina interloque e rebatido

com pesponto estreito em máquina reta, 1 agulha.

Bolsos inferiores, embutidos, inclinados com vivo largo de 3 cm e pesponto estreito nas laterais costurados em máquina reta, 1 agulha.

Manga longa costurada em máquina interloque. Barra de 3cm com aplicação de faixa reguladora, formato retangular, rebatida com pesponto estreito e aplicação de velcro medindo 8cm x 2,5cm (fêmea/ manga) e 4cm x 2,5cm (macho/ regulador), ambos costurados em máquina reta, 1 agulha.

Costas simétricas e retas. **Pala horizontal** na cor 2, fixada no interloque e rebatida em máquina reta, 1 agulha. E **arte PROFESSOR** aplicada em serigrafia à base d'água.

Laterais costuradas em máquina interloque.

Barra de 3 cm de largura, 2 dobras, pesponto estreito costurada em máquina reta, 1 agulha. Inserção de cordão.

Forro frente e costas, com ombro, manga, e laterais costurados em máquina overloque reforçado. Fixação do forro à peça no decote, punhos e cós, com costuras embutidas.

EMPRESA: SESC

MODELO: Casaco Unissex

SETOR/ ÁREA: COEDI/CODEM - Professor de Educação Física Escolar

GRADE: PP - P - M - G - GG - XG - XGG - EG

Desenho Técnico

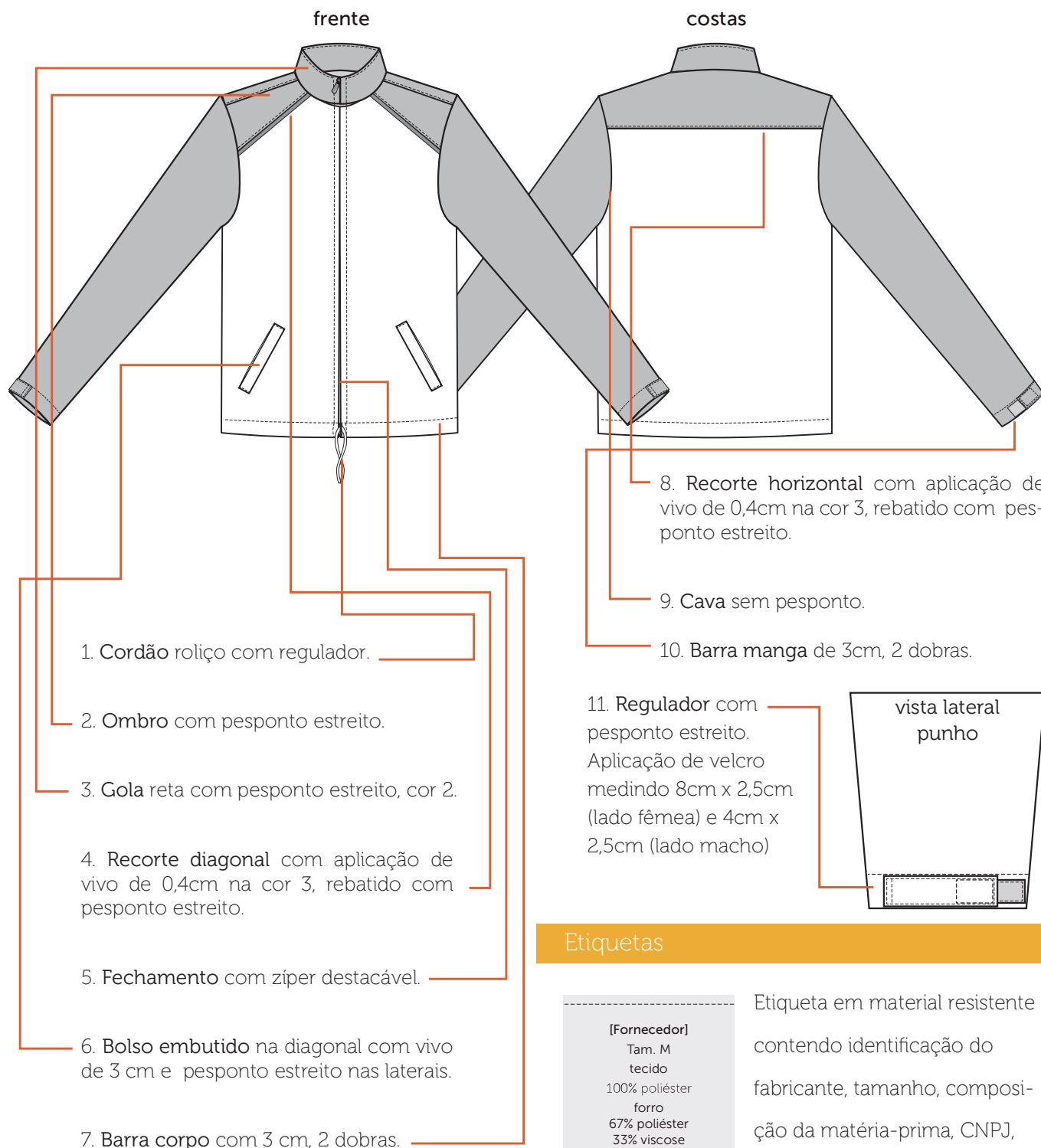

1. Cordão roliço com regulador.
2. Ombro com pesponto estreito.
3. Gola reta com pesponto estreito, cor 2.
4. Recorte diagonal com aplicação de vivo de 0,4cm na cor 3, rebatido com pesponto estreito.
5. Fechamento com zíper destacável.
6. Bolso embutido na diagonal com vivo de 3 cm e pesponto estreito nas laterais.
7. Barra corpo com 3 cm, 2 dobras.

8. Recorte horizontal com aplicação de vivo de 0,4cm na cor 3, rebatido com pesponto estreito.
9. Cava sem pesponto.
10. Barra manga de 3cm, 2 dobras.

11. Regulador com pesponto estreito. Aplicação de velcro medindo 8cm x 2,5cm (lado fêmea) e 4cm x 2,5cm (lado macho)

vista lateral punho

Etiquetas

[Fornecedor]
 Tam. M
 tecido
 100% poliéster
 forro
 67% poliéster
 33% viscose
 cnpj: 00.000.000.0000/00

 feito no Brasil

Etiqueta em material resistente contendo identificação do fabricante, tamanho, composição da matéria-prima, CNPJ, símbolos de instruções de lavagens e país de origem.

Tecidos

Tactel Austrália

Composição: 100% poliéster

Gramatura: 148g/m² ± 5%

Largura: 150cm

Construção: sarja

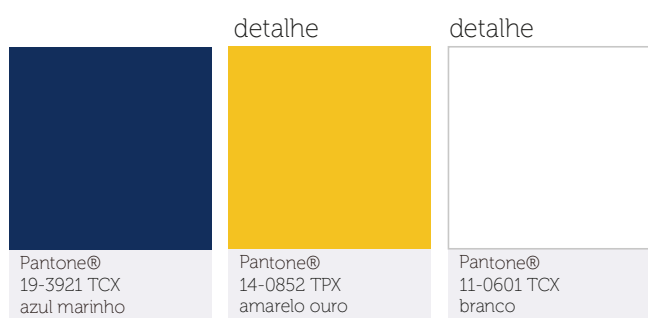

PV anti-pilling

Composição: 67% poliéster/ 33% viscose

Gramatura: 170g/m² ± 5%

Largura: 118cm (tubular)

Construção: meia malha



Aviamentos

1. Linha

Composição: 100% Poliéster

Nº 120, Título: 27 Tex

Cor: azul marinho e amarelo, de acordo com a cor do tecido.

2. Fio

Composição: 100% Poliéster

Nº 150, Título: 17 Tex

Cor: azul marinho, de acordo com a cor do tecido.

3. Zíper Destacável

Composição: 100% Poliéster

Tamanho: Variável, pois deverá iniciar no decote e finalizar na barra.

Cor: azul marinho, de acordo com a cor do tecido.

4. Elástico Roliço

Composição: 59% poliéster e 41% látex

Diâmetro: 0,5 cm

Cor: azul marinho ou preto

5. Velcro

Composição: 100% poliamida

Largura: 2,5 cm

Consumo: 5 cm

6. Regulador 2 furos

Material: plástico

Tamanho: 18mm x 15mm

Diâmetro do furo: 4mm

Cor: azul marinho ou preto

Equipamentos

1. Máquina Industrial Reta
2. Máquina Interloque
3. Máquina Elastiqueira

Personalização

Professor de Educ. Física Escolar Casaco Unissex

CÓDIGO: SESC048

A personalização deverá ser feita através serigrafia em termotransparência à base d'água, cobertura homogênea, toque zero e deverá passar por cura-gem em estufa com temperatura equivalente à resistência do tecido.

Peito Esquerdo

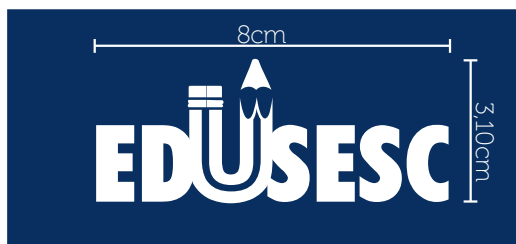

Escala: 1:1

Dimensão real: 8cm x 3,10cm

Cor: branco - C000 M000 Y000 K000

Localização:

A - altura: PP e P: 16cm/ M e G: 17cm/ GG e XG: 18cm/ XGG e EG: 19cm

B - largura: PP, P e M: 8cm/ G, GG e XG: 9cm/ XGG e EG: 10cm

Peito Direito



Escala: 1:1

Dimensão real: 9cm x 1,41cm

Cor: branco - C000 M000 Y000 K000

Localização:

A - altura: PP e P: 16cm/ M e G: 17cm/ GG e XG: 18cm/ XGG e EG: 19cm

B - largura: PP, P e M: 8cm/ G, GG e XG: 9cm/ XGG e EG: 10cm

Costas

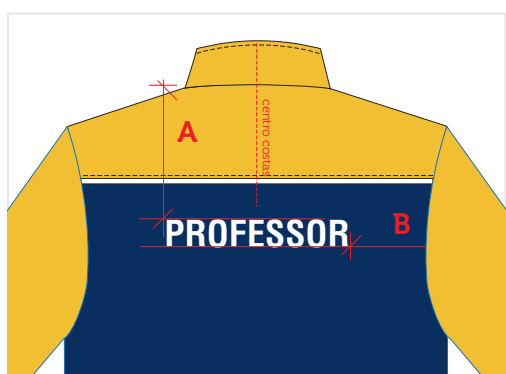

Escala: 1:1

Dimensão real: 23cm x 3,61cm

Cor: branco - C000 M000 Y000 K000

Localização:

A - altura: PP e P: 16cm/ M e G: 17cm/ GG e XG: 18cm/ XGG e EG: 19cm

B - largura: PP, P e M: 8cm/ G, GG e XG: 9cm/ XGG e EG: 10cm

Tabela de Medidas

Professor de Educ. Física Escolar Casaco Unissex

CÓDIGO: SESC048



Casaco Unissex										
Medidas		Tolerância	PP	P	M	G	GG	XG	XGG	EG
1	Tórax/ busto	+/- 1 cm	108	114	120	126	132	138	144	150
2	Quadril	+/- 1 cm	108	114	120	126	132	138	144	150
3	Ombro	+/- 0,5 cm	14	15	16	17	18	19	20	21
4	Largura costas	+/- 1 cm	44	46,5	49	51,5	54	56,5	59	61,5
5	Comprimento manga longa	+/- 1 cm	61	62	64	65	66	67	67	67
6	Circunferência da gola	+/- 0,5 cm	42	44	46	48	50	52	54	56
7	Circunferência do punho	+/- 0,5 cm	25	26	27	28	29	30	31	32
8	Comprimento total	+/- 1 cm	72	74	76	78	80	81	82	83

CÓDIGO: SESC048

Tecido 1

1. frente (1 par)
2. revel frente (1par)
3. costas (1x)
4. manga (1 par)
5. faixa ajuste punho (1 par)
6. forro bolso (2 pares)
7. vivo bolso (1 par)

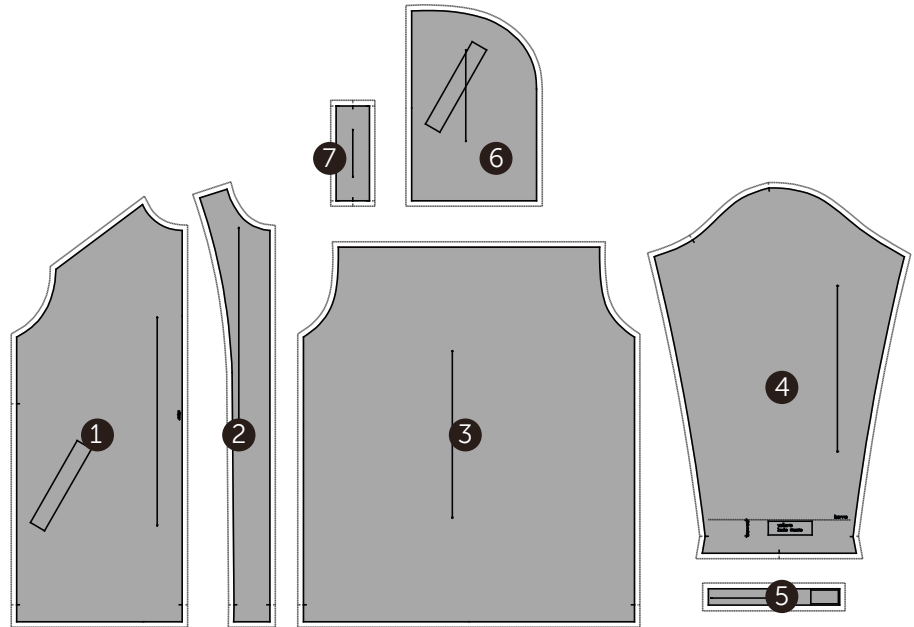

Tecido 2

8. gola (1x)
9. pala costas (1x)
10. recorte frente (1 par)

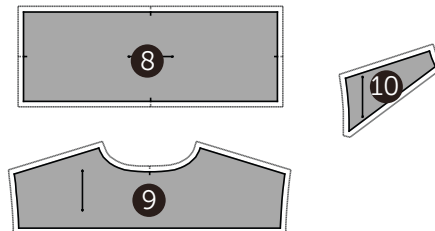

Tecido 3

11. vivo recorte frente (1x)
12. vivo pala costas (1x)



Forro

13. forro manga (1 par)
14. forro costas (1x)
15. forro frente (1 par)

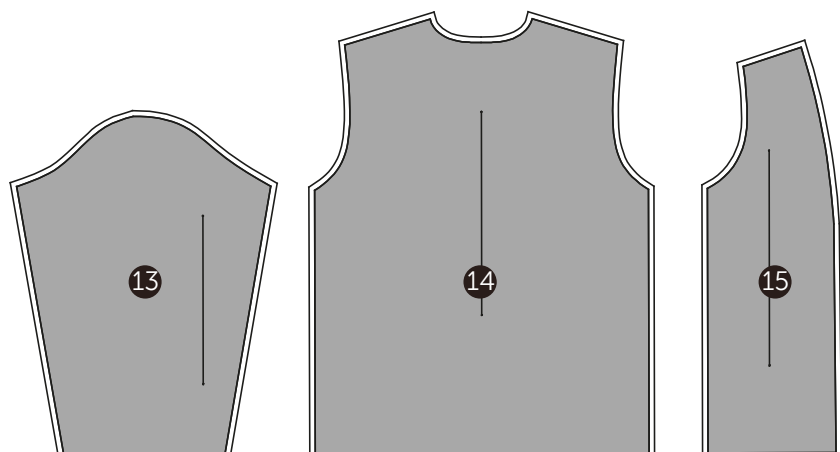

Desenho Técnico Colorido

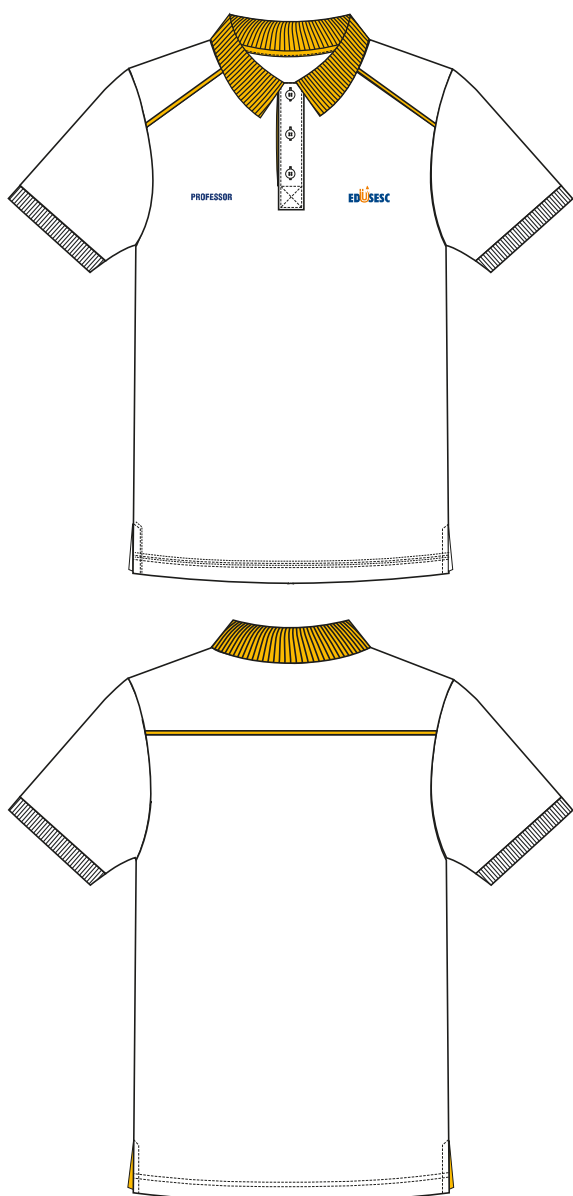

ZOOM VISTA

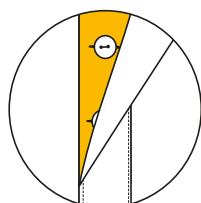

Descrição Técnica

Gola estilo polo em malha canelada com 7,5cm de largura, na cor 3 e comprimento do PP ao M (44 cm) e do G ao EG (46 cm). Acabamento em viés com 1cm de largura, na cor 2, aplicado com auxílio de aparelho em máquina overloque e rebatida em máquina reta, 1 agulha.

Patch com largura de 3,5cm, altura medindo do PP ao M (16cm) e do G ao EG (17cm), aplicada com auxílio de aparelho com pesponto estreito e reforço em X com 3,5cm de largura e 2,5cm de altura em máquina reta, 1 agulha. Parte interna (lado botão) na cor 2, com aplicação de 3 botões de 1cm (16") na cor 1.

Frente simétrica, com laterais retas. **Recorte diagonal** no ombro, partindo do decote em direção à cava, costurado em máquina overloque, ponto reforçado. Aplicação de vivo de 0,4cm de largura na cor 2, através de aparelho adaptado à máquina.

Ombro costurado em máquina overloque, ponto reforçado.

Logo EDUSESC aplicada em serigrafia à base d'água, localizada no peitoral esquerdo de quem veste. E **arte PROFESSOR** aplicada em serigrafia à base d'água, localizada no peitoral direito de quem veste.

Obs: seguir orientações contidas na ficha de personalização.

Manga curta, com aplicação de punho em malha canelada de 3cm de largura, ambos fixados em máquina overloque, ponto reforçado. Aplicar costura de reforço no fechamento do punho da manga.

Costas simétricas, com laterais retas. **Recorte horizontal** costurado em máquina overloque, ponto reforçado. Aplicação de vivo de 0,4cm de largura na cor 3, através de aparelho adaptado à máquina.

Laterais costuradas em máquina overloque, ponto reforçado com abertura dos dois lados na altura da barra, arrematadas por viés de 1cm na cor 2, aplicado em máquina reta, 1 agulha.

Barra de 2,5 cm de largura, rebatida em máquina galoneira, 2 agulhas.

EMPRESA: SESC

MODELO: Camisa Polo Unissex

SETOR/ ÁREA: COEDI/ CODEM - Professor de Educação Infantil

GRADE: PP- P - M - G - GG- XG - XGG - EG

Desenho Técnico

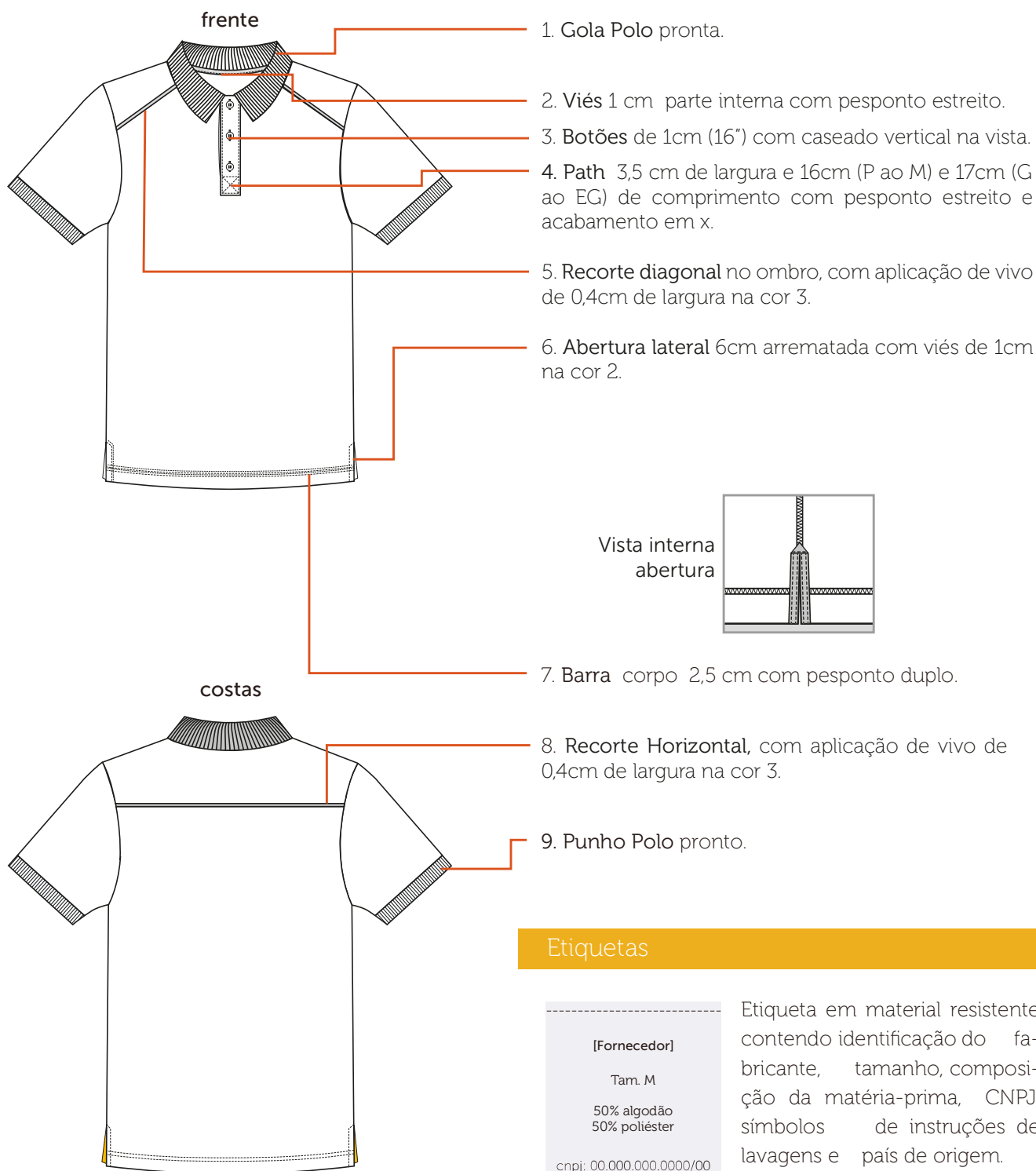

Etiquetas



Etiqueta em material resistente contendo identificação do fabricante, tamanho, composição da matéria-prima, CNPJ, símbolos de instruções de lavagens e país de origem.

Tecidos

Piquet PA anti- pilling

Composição: 50% poliéster/ 50% algodão

Gramatura: 210g/m² ± 5%

Largura: 120 cm (tubular)

Construção: meia malha

detalhe



Gola e Punho Polo

Composição: 50% algodão/ 50% poliéster

Largura: 8 cm (gola) / 3,5 cm (punho)

Construção: meia malha

Cor punho

Cor gola



Aviamentos

1. Linha

Composição: 100% Poliéster

Nº 120, Título: 27 Tex

Cor: branco e amarelo, de acordo com a cor do tecido.

2. Fio

Composição: 100% Poliéster

Nº 150, Título: 17 Tex

Cor: branco, de acordo com a cor do tecido.

3. Entretela de fita

Composição: 75% poliéster, 25% viscose

Largura: 10mm x 35mm x 35mm x 10mm

Gramatura: 55 g/m²

Cor: branca

4. Botão

Composição: 100% poliéster

Diâmetro: 16" - 10,16 mm

Consumo: 03 unidades

Cor: branca

Equipamentos

1. Máquina Industrial Reta
2. Máquina Overloque Ponto Reforçado
3. Máquina Galoneira

Personalização

Professor de Educação Infantil Camisa Polo Unissex

CÓDIGO: SESC045/2

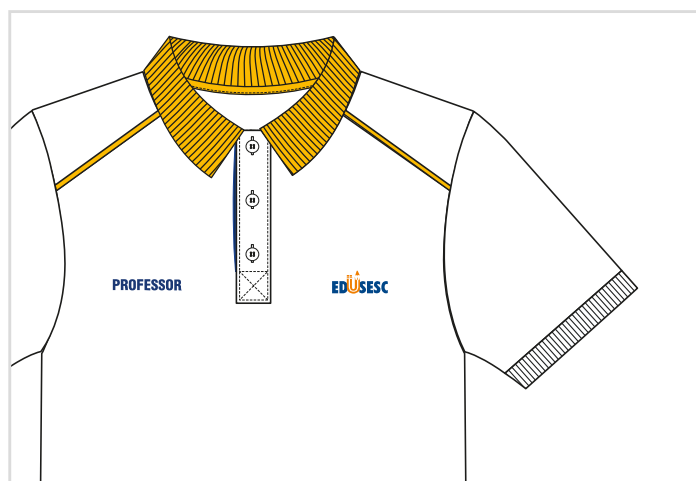

A personalização deverá ser feita através serigrafia em termotransparência à base d'água, cobertura homogênea, toque zero e deverá passar por cura-gem em estufa com temperatura equivalente à resistência do tecido.

Peito Esquerdo

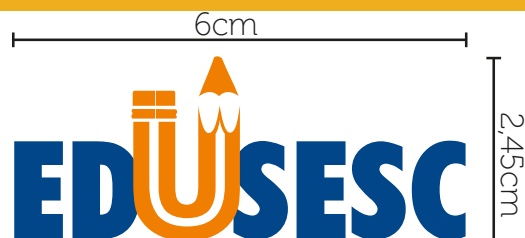
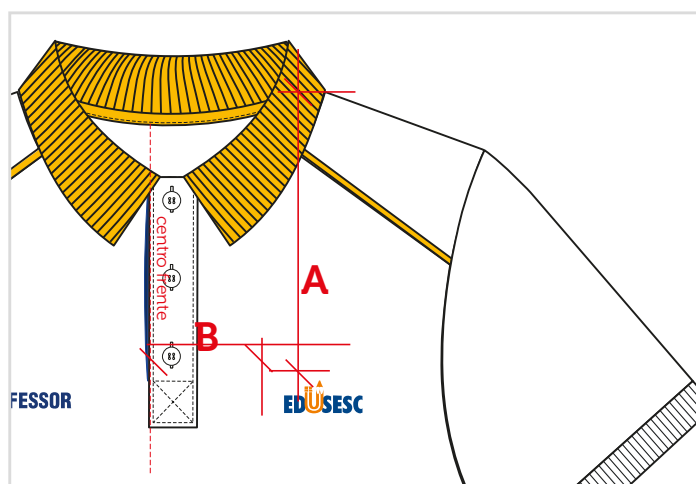

Escala: 1:1

Dimensão real: 6cm x 2,45cm

Cor: azul (EDUDESC) - C100 M065 Y000 K023

Cor: laranja (EDUDESC) C000 M060 Y100 K000

Localização:

A - altura: PP e P: 16cm/ M e G: 17cm/ GG e XG: 18cm/ XGG e EG: 19cm

B - largura: PP, P e M: 8cm/ G, GG e XG: 9cm/ XGG e EG: 10cm

Peito Direito

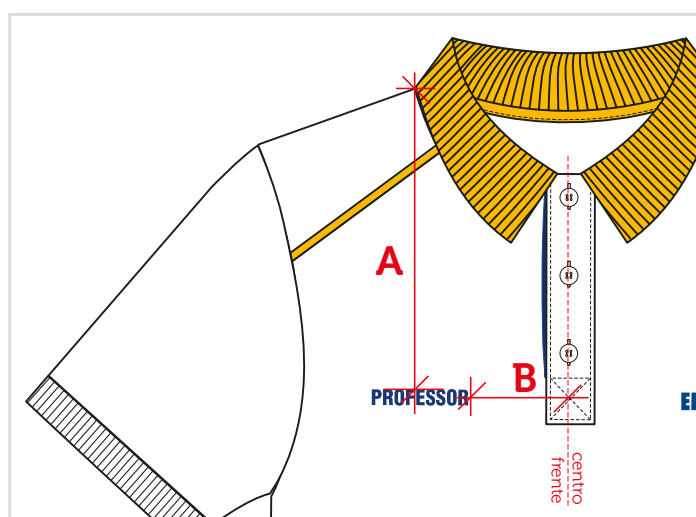

Escala: 1:1

Dimensão real: 6cm x 2,45cm

Cor: azul (EDUDESC) - C100 M065 Y000 K023

Localização:

A - altura: PP e P: 16cm/ M e G: 17cm/ GG e XG: 18cm/ XGG e EG: 19cm

B - largura: PP, P e M: 8cm/ G, GG e XG: 9cm/ XGG e EG: 10cm

Tabela de Medidas

Professor de
Educação Infantil
Camisa Polo Unissex

CÓDIGO: SESC045/2

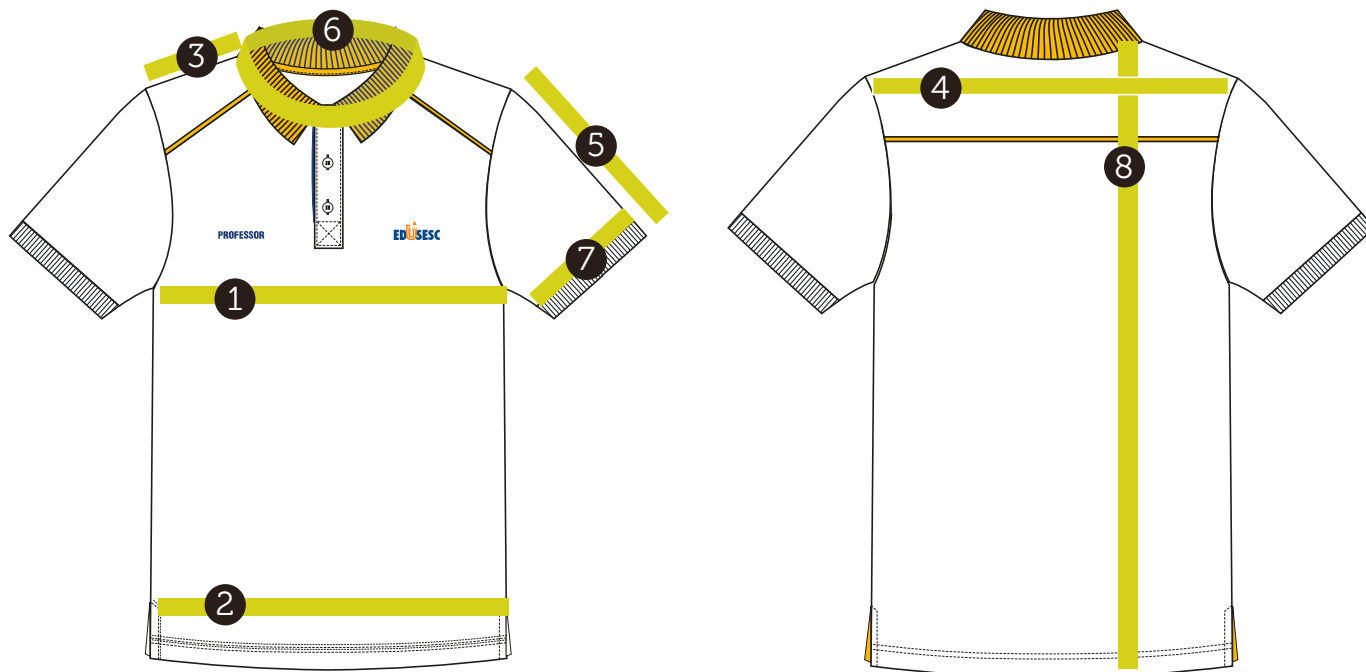

Camisa Polo Unissex										
Medidas		Tolerância	PP	P	M	G	GG	XG	XGG	EG
1	Tórax/ busto	+/- 1 cm	95	101	107	113	119	125	131	137
2	Quadril	+/- 1 cm	95	101	107	113	119	125	131	137
3	Ombro	+/- 0,5 cm	14,5	15,25	16	16,75	18	19,25	20,5	22
4	Largura costas	+/- 1 cm	44	46	48	50	52	54	56	58
5	Comprimento manga curta	+/- 0,5 cm	21	22	23	24	25	26	27	28
6	Circunferência da gola "tipo polo"	+/- 0,5 cm	44	44	44	46	46	46	46	46
7	Circunferência do punho "tipo polo"	+/- 0,5 cm	29	30,5	32	33,5	35	36,5	38	39,5
8	Comprimento total	+/- 1 cm	72	74	76	78	80	82	84	86

Tecido 1

1. Frente (1x)
2. Costas (1x)
3. Manga com punho 1 (par)
4. Peitilho - lado caseado (1x)

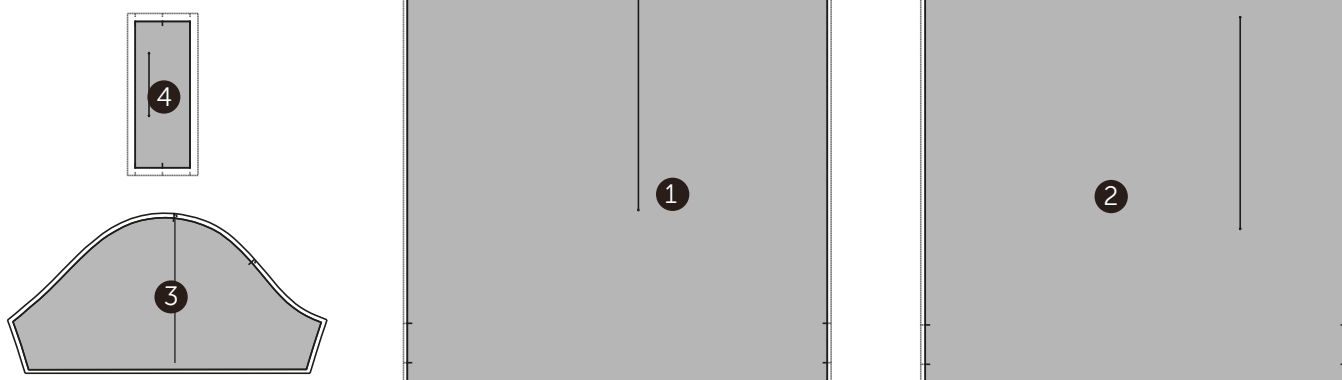

Tecido 2

5. Pala costas (1x)
6. Pala frente (1x)
7. Viés interno decote (1x)
8. Viés abertura lateral (1x)

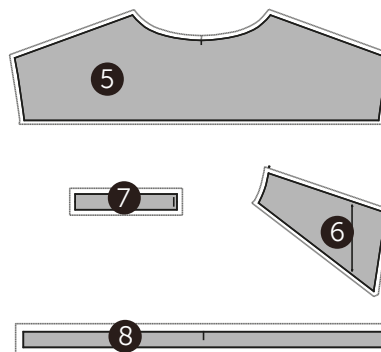

Tecido 3

9. Peitilho - lado botão (1x)
10. Vivo pala frente (1x)
11. Vivo pala costas (1x)

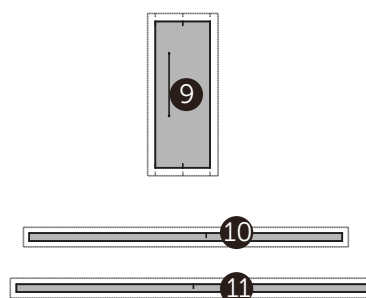

Desenho Técnico Colorido



Descrição Técnica

Gola careca 2 cm de largura, costurada em máquina overloque, ponto reforçado. Aplicação de viés ombro a ombro, passando pelo decote traseiro, em máquina pespontadeira, ponto corrente.

Manga curta fixada em máquina overloque, ponto reforçado. Barra de 2 cm rebatida em máquina galoneira, 2 agulhas. Espaçamento entre costuras 0,4 cm.

Frente com decote careca. **Recorte diagonal** no ombro, partindo do decote em direção à cava, na cor 2, costurado em máquina overloque, ponto reforçado. Aplicação de vivo de 0,4cm de largura na cor 3, através de aparelho adaptado à máquina.

Logo EDUSESC aplicada em serigrafia à base d'água, localizada no peitoral do lado esquerdo de quem veste. E arte **ESTAGIÁRIO** aplicada em serigrafia à base d'água, localizada centralizada nas costas, logo acima do recorte.

Obs: seguir orientações contidas na ficha de personalização.

Ombro costurado em máquina overloque, ponto reforçado.

Costas decote alto. **Recorte horizontal** costurado em máquina overloque, ponto reforçado. Aplicação de vivo de 0,4cm de largura na cor 3, através de aparelho adaptado à máquina.

Lateral costurada em máquina overloque, ponto reforçado.

Barra de 2 cm de largura, rebatida em máquina galoneira, 2 agulhas. Espaçamento entre costuras 0,4 cm.

EMPRESA: SESC

MODELO: Camiseta Manga Curta Unissex

SETOR/ ÁREA: COEDI/CODEM - Estagiário

GRADE: PP - P - M - G - GG - XG - XGG - EG

Desenho Técnico

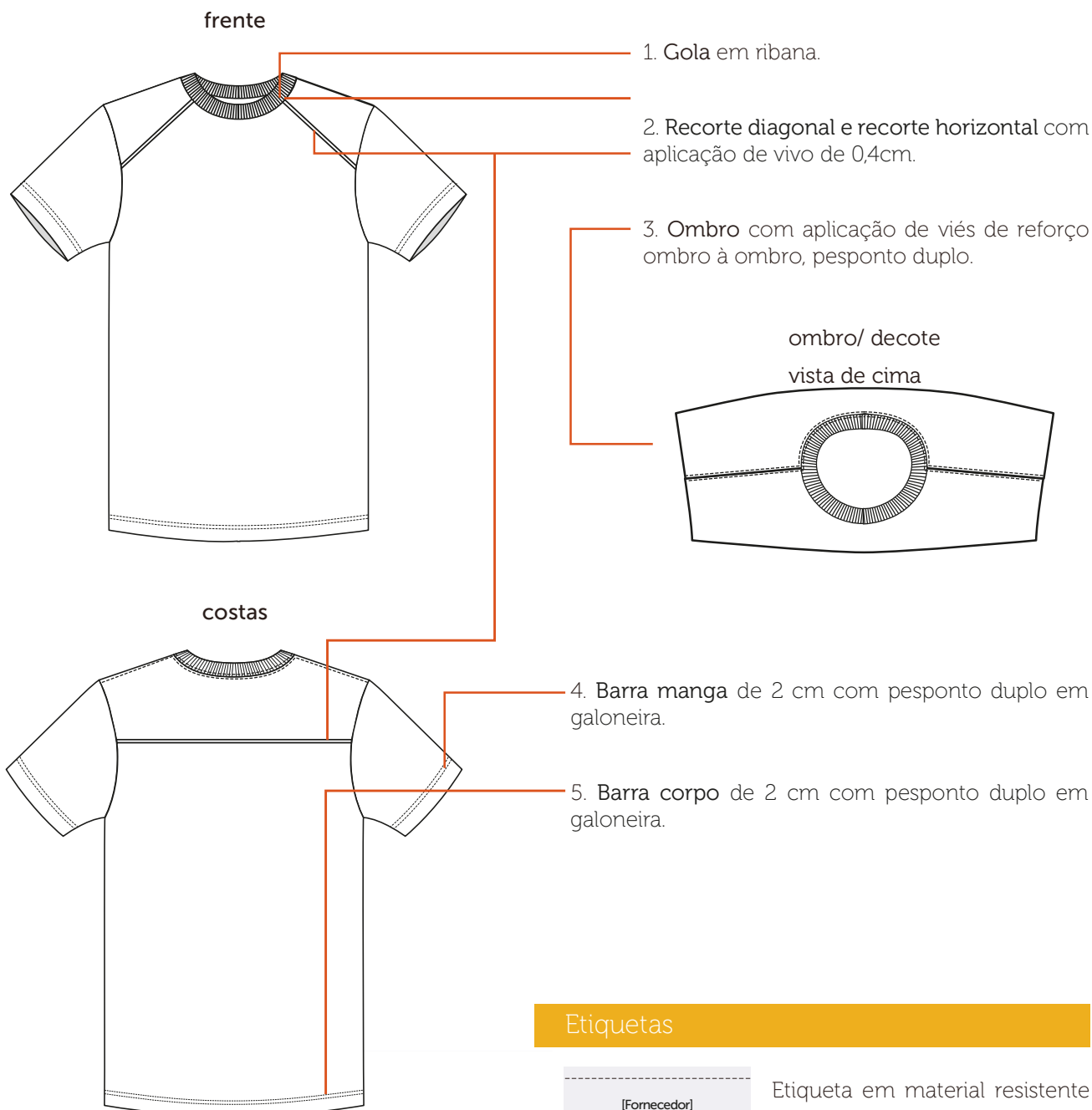

Etiquetas

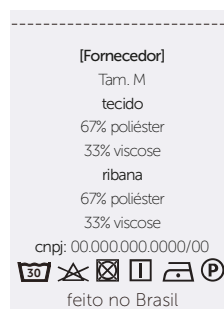

Etiqueta em material resistente contendo identificação do fabricante, tamanho, composição da matéria-prima, CNPJ, símbolos de instruções de lavagens e país de origem.

Tecidos

PV anti-pilling

Composição: 67% poliéster/ 33% viscose

Gramatura: 170g/m² ± 5%

Largura: 118cm (tubular)

Construção: meia malha

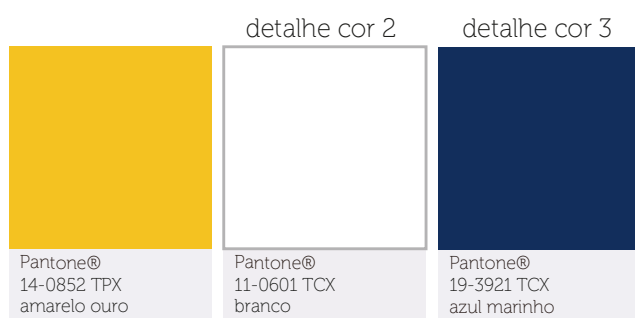

Ribana PV anti-pilling

Composição: 67% poliéster/ 33% viscose

Gramatura: 188g/m² ± 5%

Largura: 78cm (tubular)

Construção: meia malha

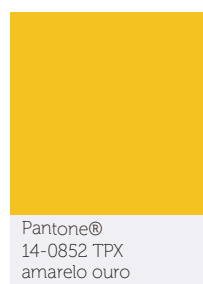

Aviamentos

1. Linha

Composição: 100% Poliéster

Nº 120, Título: 27 Tex

Cor: amarelo e branco, de acordo com a cor do tecido.

2. Fio

Composição: 100% Poliéster

Nº 150, Título: 17 Tex

Cor: amarelo e branco, de acordo com a cor do tecido.

Equipamentos

1. Máquina Overloque Ponto Reforçado

2. Máquina Galoneira

3. Aparelho para aplicação de vivo

Personalização

Estagiário Camiseta Manga Curta Unissex

CÓDIGO: SESC044a



A personalização deverá ser feita através serigrafia em termotransparência à base d'água, cobertura homogênea, toque zero e deverá passar por cura em estufa com temperatura equivalente à resistência do tecido.

Peito Esquerdo

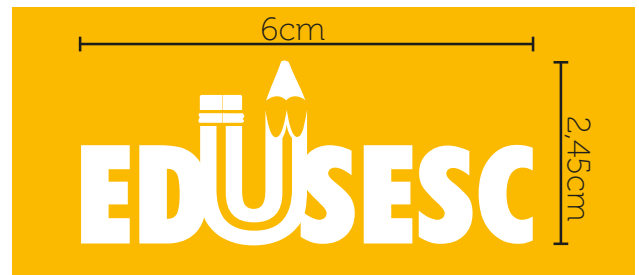
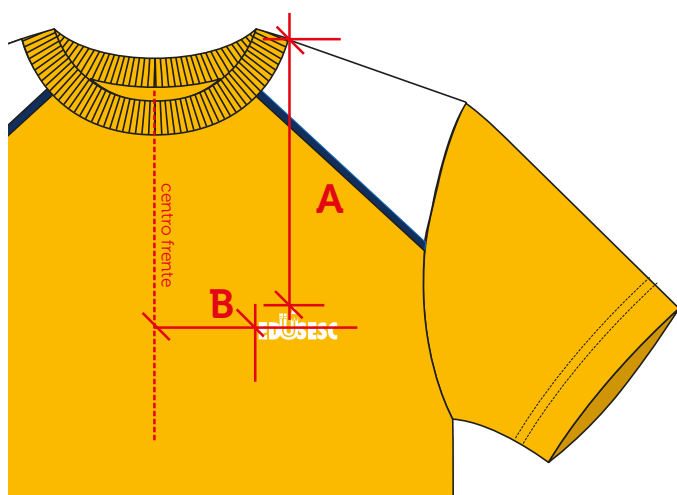

Escala: 1:1

Dimensão real: 6cm x 2,45cm

Cor: branco - C000 M000 Y000 K000

Localização:

A - altura: PP e P: 16cm/ M e G: 17cm/ GG e XG: 18cm/ XGG e EG: 19cm

B - largura: PP, P e M: 8cm/ G, GG e XG: 9cm/ XGG e EG: 10cm

Costas



Escala: 1:2

Dimensão real: 15cm x 3,2cm

Cor: azul (EDUSESC) - C100 M065 Y000 K023

Localização:

A - altura: distante 2cm do recorte

B - largura: centralizado às costas

Tabela de Medidas

Estagiário
Camiseta Manga
Curta Unissex

CÓDIGO: SESC044a



Camiseta Manga Curta Unissex										
Medidas	Tolerância	PP	P	M	G	GG	XG	XGG	EG	
1	Tórax/ busto	+/- 1 cm	98	104	110	116	122	128	134	140
2	Quadril	+/- 1 cm	98	104	110	116	122	128	134	140
3	Ombro	+/- 0,5 cm	15,5	16,25	17	17,75	18,5	19,25	20	21,25
4	Largura costas	+/- 1 cm	44	46	48	50	52	54	56	58
5	Comprimento manga curta	+/- 0,5 cm	20	21	22	23	24	25	26	27
6	Circunferência da gola	+/- 0,5 cm	35	37,5	40	42,5	45	45,5	50	52,5
7	Comprimento total	+/- 1 cm	72	74	76	78	80	82	84	86

Mapa de Modelagem

Estagiário
Camiseta Manga
Curta Unissex

CÓDIGO: SESC044a

Tecido 1

- 1. manga curta (1 par)
- 2. frente (1x)
- 3. costas (1x)

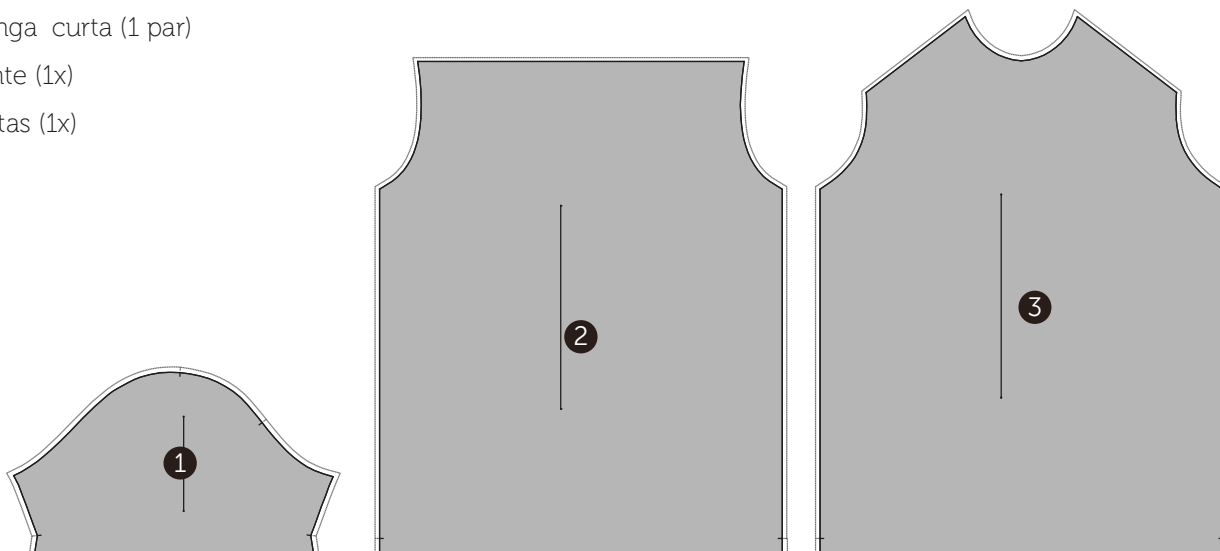

Tecido 2

- 4. pala frente (1 par)
- 5. pala costas (1x)

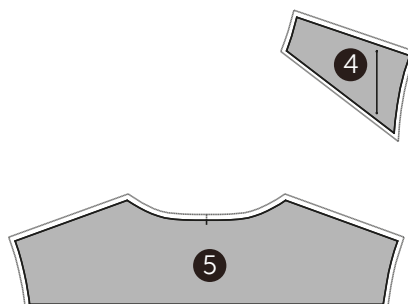

Tecido 3

- 6. vivo pala costas (1x)
- 7. vivo pala frente (1x)

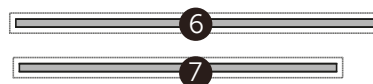

Ribana

- 8. gola (1x)

