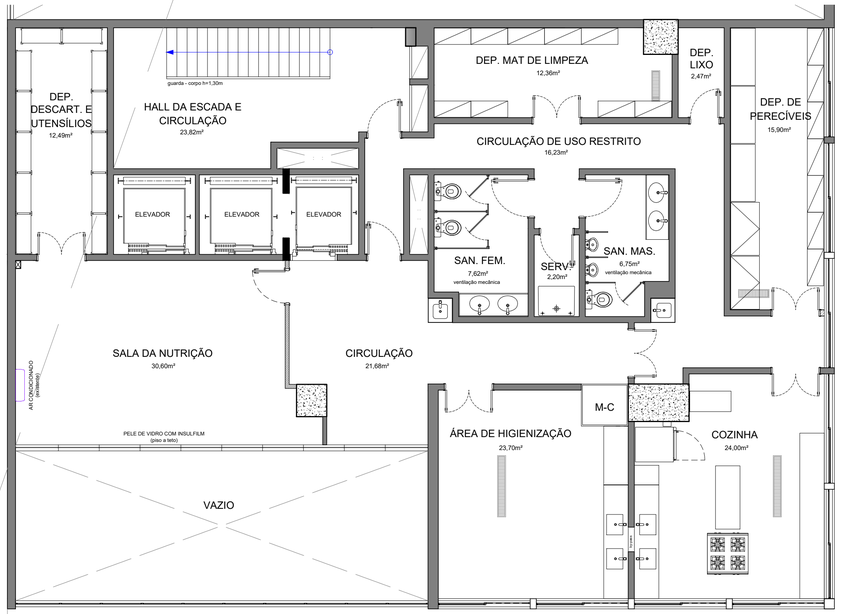

01 SOBRELOJA - SITUAÇÃO ATUAL

Esc.: 1/75

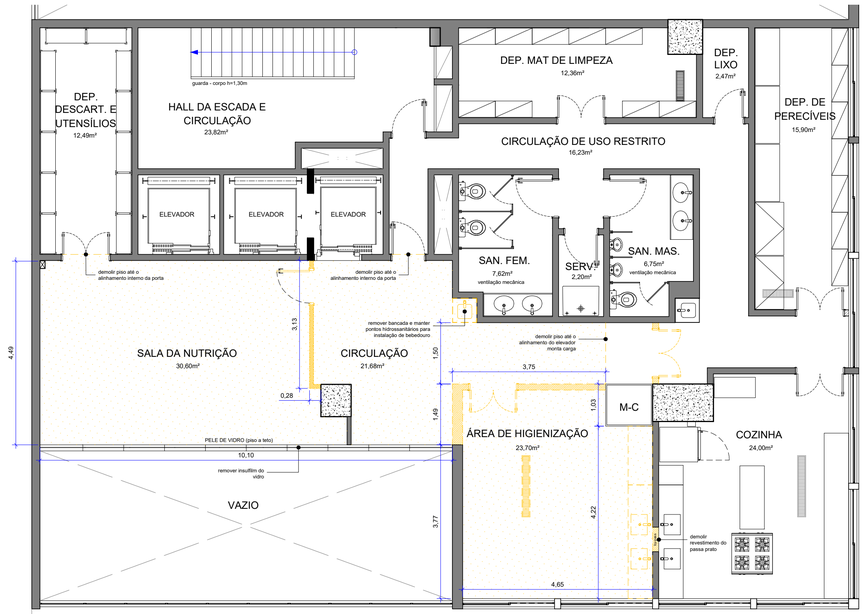

02 SOBRELOJA - DEMOLIR

Esc.: 1/75

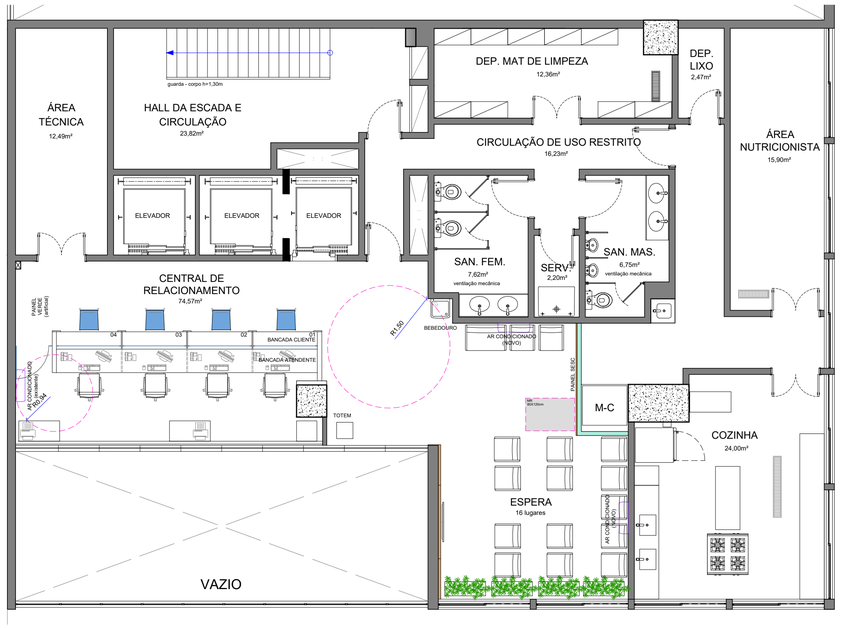

03 SOBRELOJA - SITUAÇÃO FUTURA (layout)

Esc.: 1/75

NOTA

VER PROJETO DE MARCENARIA NAS PLANTA 03/04 E 04/04

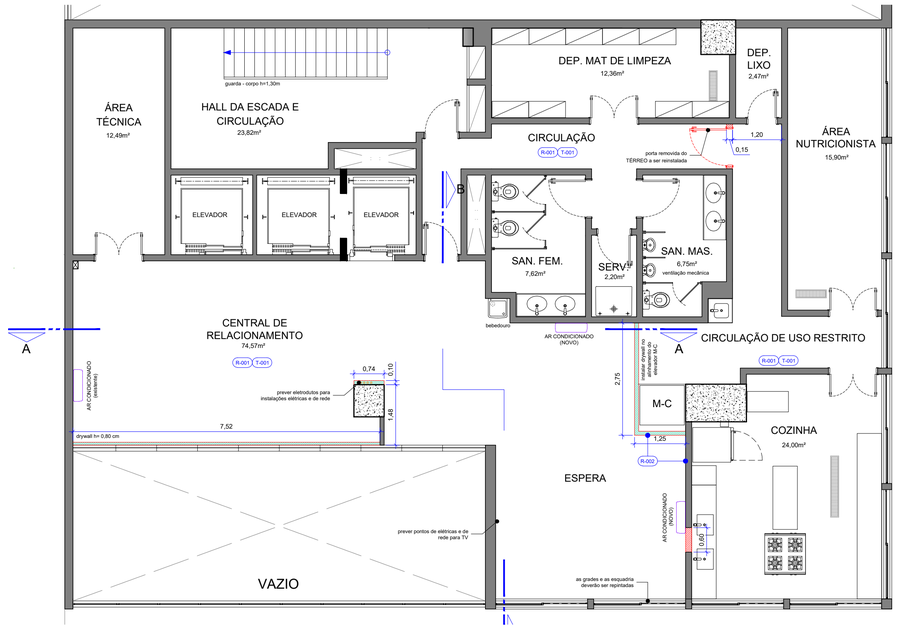

04 SOBRELOJA - CONSTRUIR

Esc.: 1/75

OBSERVAÇÕES

1. SERVIÇOS EM OBEDIÊNCIA ÀS ESPECIFICAÇÕES GERAIS E NORMAS DA ABNT;
2. QUALQUER ALTERAÇÃO DO PROJETO DEVERÁ SER SUBMETIDA À COINFRA E AO GESTOR DO CONTRATO DA OBRA DO SESC-DF, QUE DEVERÃO CARIMBAR E ASSINAR O APROVO À OBRA;
3. OS PROJETOS COMPLEMENTARES SERÃO ELABORADOS PELA CONTRATADA E DEVERÃO OBEDECER AS NORMAS DA ABNT E CONTER ART/RRT, DEVENDO SER APRESENTADOS À COINFRA E AO GESTOR DO SESC-DF PARA APROVO;
4. DEVERÁ SER REALIZADA VISTORIA AO LOCAL, PARA CONFIRMAR MEDIDAS DO PROJETO.

NOTAS

GERAIS

1.1- CONFERIR MEDIDAS NO LOCAL DA OBRA;
1.2 - AS ESPECIFICAÇÕES DE REVESTIMENTO DEVERÃO SER VERIFICADAS NO PROJETO E CADERNO DE ESPECIFICAÇÕES, CONFORME PADRÃO DEFINIDO;
1.3 - TODAS AS INSTALAÇÕES SANITÁRIAS, BANHEIROS, COZINHA E CÔMODOS PARA DEPÓSITO DE LIXO E MATERIAL DE LIMPEZA TERÃO PISO E PAREDES IMPERMEABILIZADOS .

2.0 - COTAS

2.1 - TODAS AS COTAS REFEREM-SE ÀS MEDIDAS ACABADAS (COM REVESTIMENTO);
2.2 - DESENHOS EM METROS E DETALHES EM CENTÍMETROS;
2.3 - OS NÍVEIS ESTÃO INDICADOS EM METRO;
2.4 - AS COTAS DE NÍVEL APRESENTAM PISOS ACABADOS;
2.5 - OS NÍVEIS SÃO VARIADOS, CONFORME CORTE;
2.6 - PEITORIS COTADOS A PARTIR DO PISO ACABADO INTERNO;
2.7 - AS SETAS NAS RAMPAS E ESCADAS ESTÃO SEMPRE NO SENTIDO DE SUBIDA.

3.0 - ALVENARIAS

3.1 - ALVENARIAS COTADAS COM REVESTIMENTO;
3.2 - BONECAS DE PORTAS NÃO COTADAS, TERÃO NO MÍNIMO 5CM;
3.3 - PREVER EM TODAS AS QUINAS VIVAS DAS PAREDES, PERFIL "L" - CANTONEIRA EM ALUMÍNIO ANODIZADO BRANCO.

NOTAS - CONSTRUIR

APÓS OS SERVIÇOS DE DEMOLIÇÃO TODAS AS SUPERFÍCIES DEVERÃO SER RECOMPOSTAS, ASSIM COMO, PISOS OU REVESTIMENTOS CASO SEJAM DANIFICADOS.
OS RASGOS PROVENIENTES DA REMOÇÃO DAS INSTALAÇÕES DEVERÃO SER FECHADOS E TER SUAS SUPERFÍCIES REGULARIZADAS E ACABADAS.

LEGENDA - CONSTRUIR

PAREDES DE VEDAÇÃO

- ALVENARIA EXISTENTE - A MANTER
- ALVENARIA - A CONSTRUIR
- DRYWALL VERDE (RU) - A CONSTRUIR
- EQUIPAMENTO/ ESQUADRIA - A INSTALAR

NOTAS - DEMOLIR

OS SERVIÇOS DE DEMOLIÇÃO E REMOÇÃO DEVERÃO SER EXECUTADOS COM A PERFEITA SEGURANÇA NO DESENVOLVIMENTO DOS TRABALHOS E SEM CAUSAR DANOS ÀS ÁREAS ADJACENTES E ESTRUTURAS EXISTENTES. CASO OCORRA ALGUM DANO, AS PEÇAS OU EQUIPAMENTOS DEVERÃO SER SUBSTITUÍDOS POR IGUAL OU SIMILAR TÉCNICO.
OS RASGOS PROVENIENTES DA REMOÇÃO DAS INSTALAÇÕES DEVERÃO SER FECHADOS E TER SUAS SUPERFÍCIES REGULARIZADAS E ACABADAS.

LEGENDA

PAREDES DE VEDAÇÃO

- ALVENARIA EXISTENTE - A MANTER
- ALVENARIA - A DEMOLIR
- DRYWAAL - A DEMOLIR
- EQUIPAMENTO/ ESQUADRIA - A REMOVER

PAVIMENTAÇÃO

- REVESTIMENTO DE PISO CERÂMICO - A DEMOLIR

NOTAS - DEMOLIR

SOBRELOJA

GERAL

- TODAS AS LUMINÁRIAS DEVERÃO SER CUIDADOSAMENTE REMOVIDAS (não deverá haver intervenção nas demais instalações fixadas no forro)

SALA DA NUTRIÇÃO

- REMOVER PORTA DE ACESSO
- DEMOLIR DIVISÓRIA DE DRYWALL
- REMOVER REVESTIMENTO DE PISO CERÂMICO TIPO GAIL, INCLUSIVE ARGAMASSA DE ASSENTAMENTO
- REMOÇÃO DO RODAPÉ CERÂMICO TIPO GAIL
- REMOVER INSULFILM DA PELE DE VIDRO

ÁREA DE HIGIENIZAÇÃO

- REMOVER INSTALAÇÕES HIDROSSANITÁRIAS
- REMOVER GRELHAS DE INOX (com reaproveitamento)
- REMOVER PASSA PRATO
- REMOVER PORTA DE ACESSO (com reaproveitamento)
- DEMOLIR ALVENARIA
- REMOVER REVISTIMENTO DE PISO CERÂMICO TIPO GAIL, INCLUSIVE ARGAMASSA DE ASSENTAMENTO
- REMOÇÃO DO RODAPÉ CERÂMICO TIPO GAIL
- REMOÇÃO DAS CERÂMICAS DAS PAREDES

CIRCULAÇÃO

- REMOÇÃO BANCADA COM LAVATÓRIO (manter instalações hidrossanitárias para bebedouro)
- REMOVER REVISTIMENTO DE PISO CERÂMICO TIPO GAIL, INCLUSIVE ARGAMASSA DE ASSENTAMENTO
- REMOÇÃO DO RODAPÉ CERÂMICO TIPO GAIL

TÉRREO

- REMOVER PORTA
- REMOVER VIDRO
- DEMOLIR ALVENARIA DA BARRA DE GRANITO ATÉ O TETO

ANEXO 01

Sesc Fecomércio Senac	SESC PRESIDENTE DUTRA		Prancha: 01/04
Projeto:	CENTRAL DE RELACIONAMENTO		
Conteúdo:	Sobreloja - Plantas		Escala: Indicada
Data: Maio 2022	Desenho: Wivian Cruzeiro		Revisão: R00

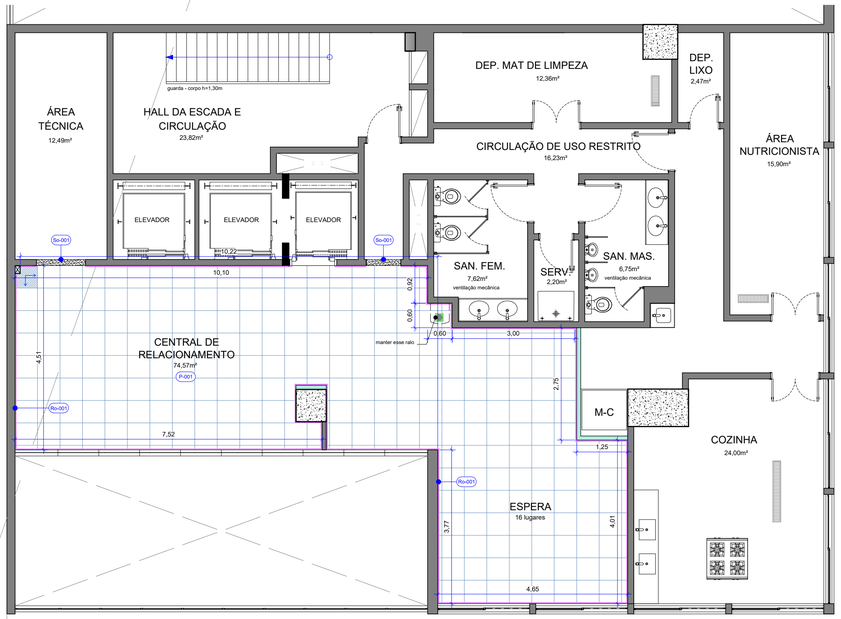

NOTA

NOS COMPARTIMENTOS ONDE HAJA RALOS OU GRELHAS, DEVERÃO SER OBSERVADOS OS CAIMENTOS ADEQUADOS EM SUAS DIREÇÕES.

05 SOBRELOJA - PAGINAÇÃO DE PISO
Esc.: 1/75

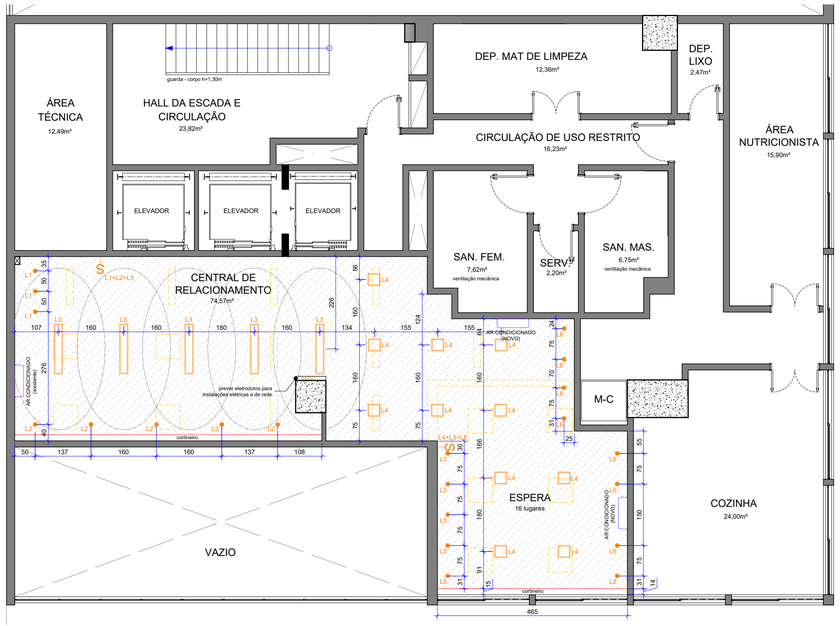

NOTA

- TODAS AS LUMINÁRIAS EXISTENTES DEVERÃO SER RETIRADAS (com reaproveitamento) E O GESSO DEVERÁ SER RECOMPOSTO E NIVELADO;
- NOVOS PONTOS DE ILUMINAÇÃO DEVERÃO SER CRIADOS PARA ADEQUAÇÃO AO NOVO LAYOUT;
- AS DEMAIS INSTALAÇÕES FIXADAS NO FORRO NÃO DEVERÃO SER ALTERADAS

06 SOBRELOJA - PLANTA DE FORRO
Esc.: 1/75

MATERIAS E ACABAMENTOS

P-000	PISOS	Po-000	PEITORIL	E-000	EQUIPAMENTOS
T-000	TETO . FORROS	Ro-000	RODAPÉS		
R-000	REVESTIMENTO PAREDES	So-000	SOLEIRAS		

ESPECIFICAÇÃO DE MATERIAIS

COD	DESCRIÇÃO
P-001	PISO EM GRANITO BRANCO SIENA DIM.:55 x 55 cm, BORDAS RETIFICADAS, ACABAMENTO POLIDO. APLICADO COM JUNTA DE ASSENTAMENTO 2 mm E REJUNTE ACRÍLICO QUARTIZOLITE NA COR MARFIM OU BRANCO (a definir juntamente com a fiscalização)
T-001	FORRO DE GESSO ACARTONADO EXISTENTE, COM AS ADEQUAÇÕES NECESSÁRIAS PARA ABERTURA E FECHAMENTO DE VÃO DE LUMINÁRIAS. REVESTIDA COM MASSA CORRIDA E PINTURA ACRÍLICA IMPERMEABILIZANTE E ANTI MOFO - ACABAMENTO FOSCO - COR BRANCO NEVE FORRO EXISTENTE COM NOVA PINTURA ACRÍLICA IMPERMEABILIZANTE E ANTI MOFO, ACABAMENTO FOSCO NA COR BRANCO NEVE
T-002	FORRO EXISTENTE COM NOVA PINTURA ACRÍLICA IMPERMEABILIZANTE E ANTI MOFO, ACABAMENTO FOSCO NA COR BRANCO NEVE
R-001	ALVENARIA OU DRYWALL, REVESTIDO COM MASSA ACRÍLICA E PINTURA ACRÍLICA SUPER LAVÁVEL , ACABAMENTO FOSCO, NA COR BRANCO NEVE REF.: SUVINIL LIMPEZA TOTAL _ BRANCO NEVE - CÓD
R-002	ALVENARIA OU DRYWALL, REVESTIDO COM TEXTURA EFEITO CIMENTO QUEIMADO, NA COR AVENIDA EXPRESSA REF.: SUVINIL CIMENTO QUEIMADO _ AV. EXPRESSA
Ro-001	RODAPÉ EM GRANITO BRANCO SIENA, ALTURA 10 cm, BORDA SUPERIOR RETA, ACABAMENTO POLIDO. APLICADO COM JUNTA DE ASSENTAMENTO 2mm E
So-001	SOLEIRA EM GRANITO BRANCO SIENA, DIM.: ADEQUADAS AOS VÃOS, ESPESSURA DE 2 cm, SUPERFÍCIES EXPOSTAS POLIDAS E LUSTRADAS E ACABAMENTOS APARENTES RETOS
Po-001	PEITORIL EM GRANITO VERMELHO PARAÍBA, DIM.: ADEQUADAS AOS VÃOS, ESPESSURA DE 2 cm, SUPERFÍCIES EXPOSTAS POLIDAS E LUSTRADAS E ACABAMENTOS APARENTES RETOS
E-001	GUARDA-CORPO EM AÇO INOX 5X5cm, ALTURA 110 cm COM VIDRO DE SEGURANÇA 6mm - CONFORME PADRÃO EXISTENTE. DIM.: 2.35X1,10 m

LEGENDA

PAVIMENTAÇÃO

INICIO DA PAGINAÇÃO DE PISO

Ro-001

EQUIPAMENTOS

RALO GRELHA INOX COM CAIXILHO ROTATIVO ABRE E FECHA - 15 x 15 cm

FORRO

FORRO DE GESSO ACARTONADO SIMPLES - A CONSTRUIR

ILUMINAÇÃO

LUMINÁRIAS REMOVER/ FECHAR GESSO

SPOT DE EMBUTIR COM FOCO REGULÁVEL - PAR20 7W - 77,1lm/W, CORPO NA COR BRANCA
DIM.: 11,7 x 11,7 cm
REF.: cód 435748_BRILIA

PAINEL LED DE EMBUTIR - 24W - 75lm/W - 4000K, CORPO NA COR BRANCA. DIM.: 292 X 292 mm
REF.: cód 438282 _ BRILIA

LUMINÁRIA DE EMBUTIR PARA DUAS LÂMPADAS T8 120CM.
CORPO EM CHAPA DE AÇO PINTADA NA COR BRANCA MICROTEXTURIZADA COM DIFUSOR TRANSLÚCIDO. DIM.: 1300 X 185 MM
REF.: P8428727 _ YAMAMURA

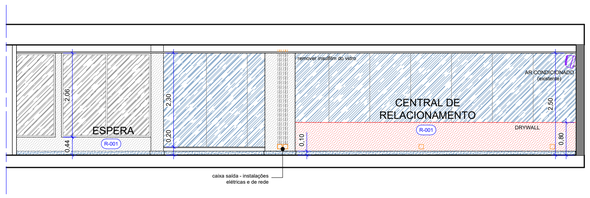

07 SOBRELOJA - CORTE AA
Esc.: 1/75

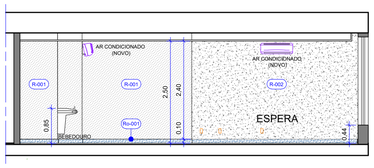

08 SOBRELOJA - CORTE BB
Esc.: 1/75

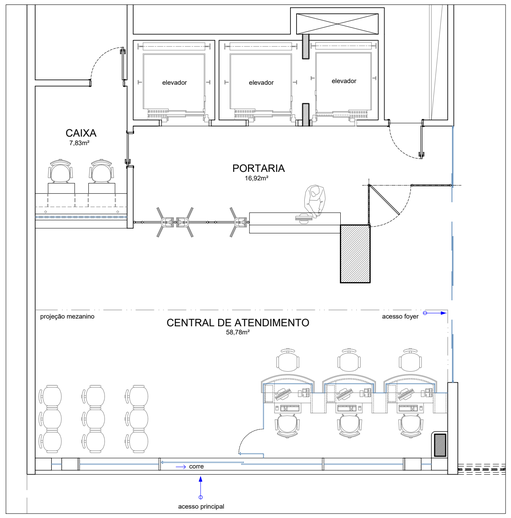

09 TÉRREO - SITUAÇÃO ATUAL
Esc.: 1/75

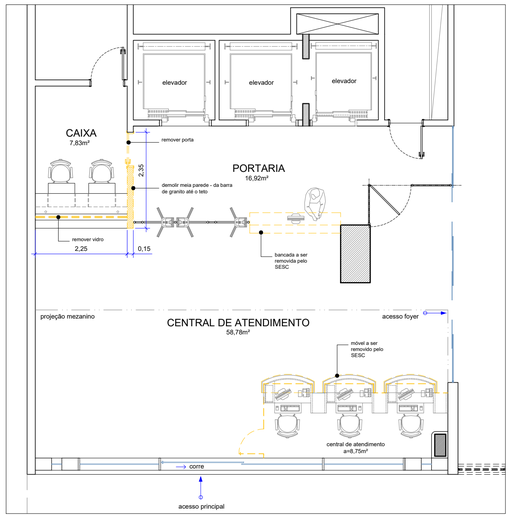

10 TÉRREO - DEMOLIR
Esc.: 1/75

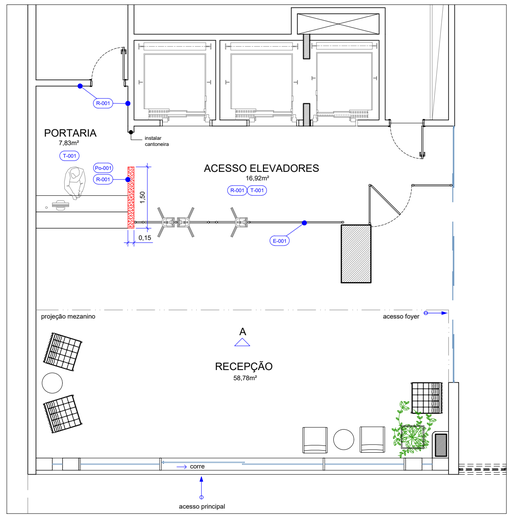

11 TÉRREO - SITUAÇÃO FUTURA (CONSTRUIR)
Esc.: 1/75

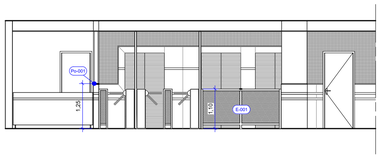

08 TÉRREO - VISTA A
Esc.: 1/75

			ANEXO 01
SESC PRESIDENTE DUTRA			Prancha: 02/04
Projeto:	CENTRAL DE RELACIONAMENTO		
Conteúdo:	Sobreloja / Térreo - Plantas e Cortes		Escala: Indicada
Data: Maio 2022	Desenho: Wivian Cruzeiro		Revisão: R00

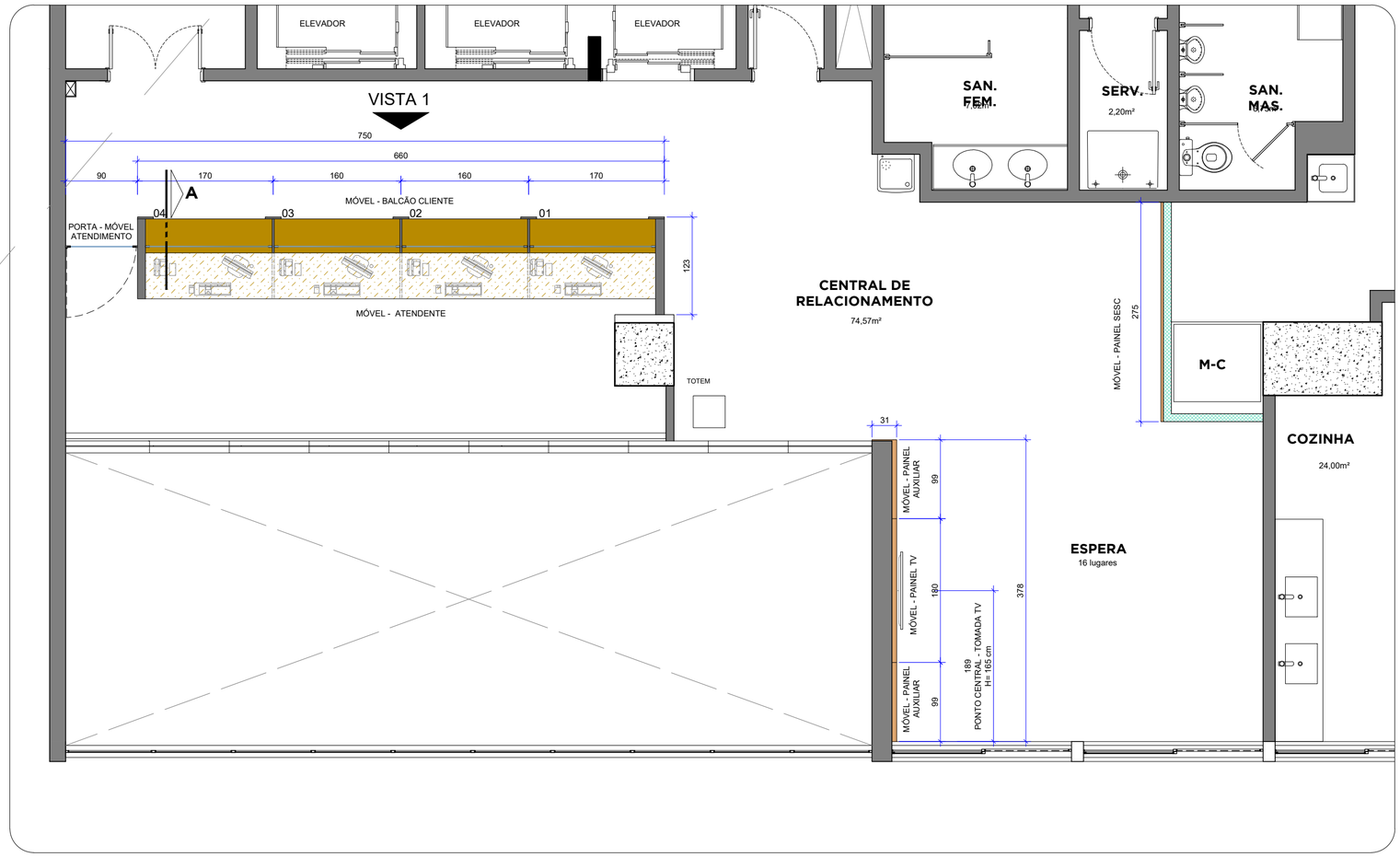

09 MARCENARIA - INDICAÇÕES GERAIS

Esc.: 1/50

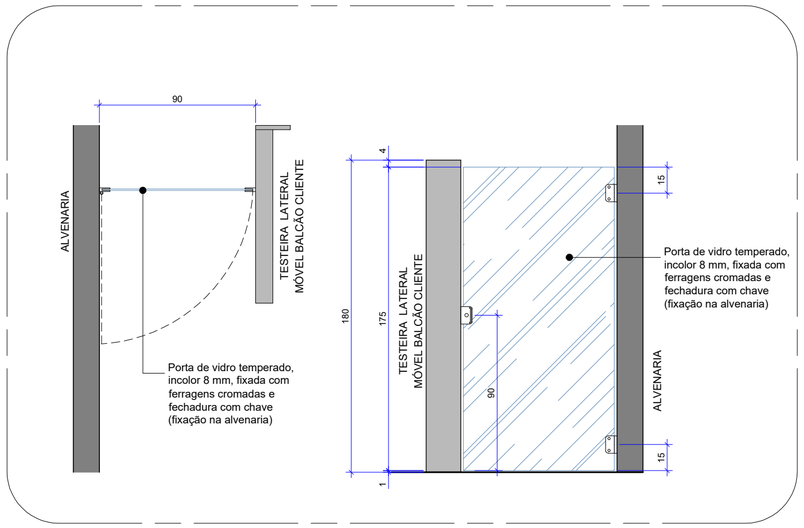

10 PORTA - MÓVEL ATENDIMENTO

Esc.: 1/25

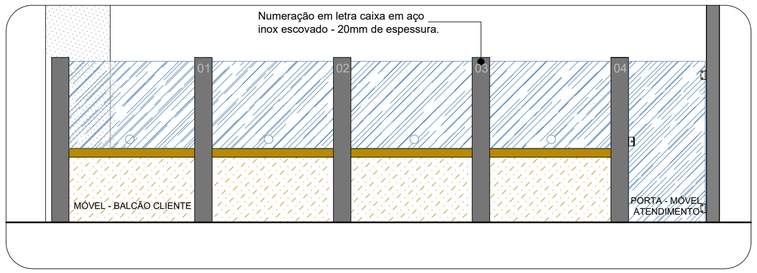

11 MARCENARIA - INDICAÇÕES GERAIS - VISTA 01

Esc.: 1/50

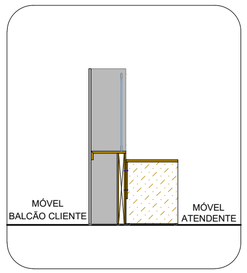

12 MARCENARIA - INDICAÇÕES GERAIS - CORTE A

Esc.: 1/50

Sesc Fecomércio Senac			ANEXO 01
	SESC PRESIDENTE DUTRA		Prancha: 03/04
	Projeto: CENTRAL DE RELACIONAMENTO		
	Conteúdo: Marcenaria - Indicações Gerais		Escala: Indicada
	Data: Maio 2022	Desenho: Wívian Cruzeiro	Revisão: R00

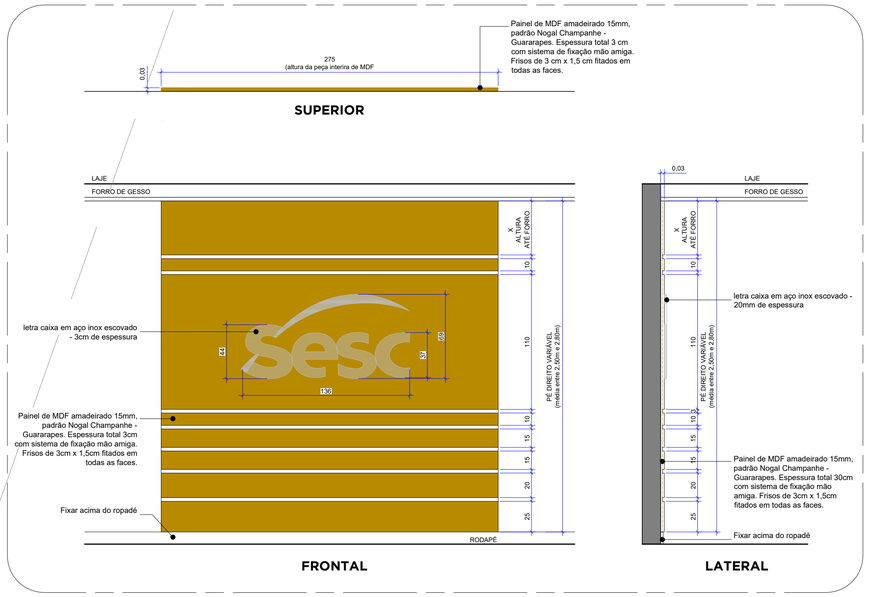

13 MÓVEL - PAINEL SESC

Esc.: 1/25

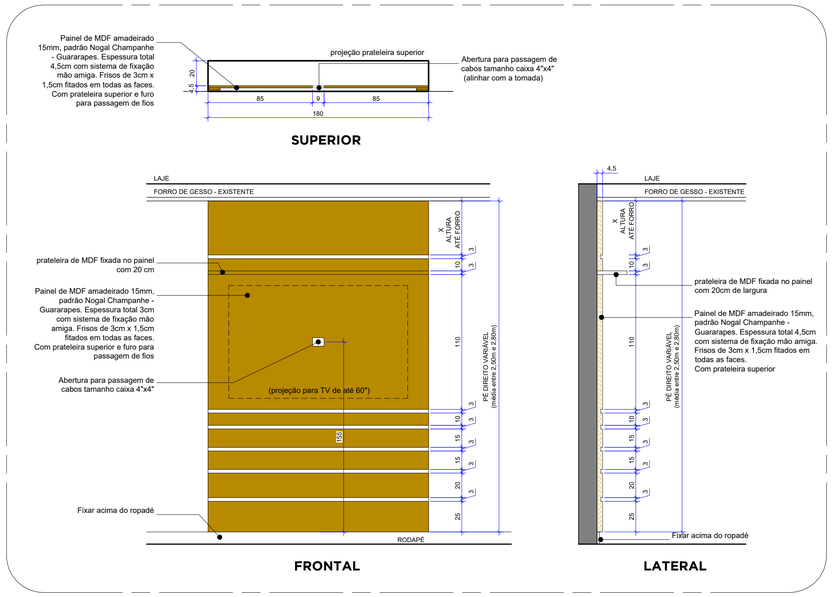

14 MÓVEL - PAINEL TELEVISÃO

Esc.: 1/25

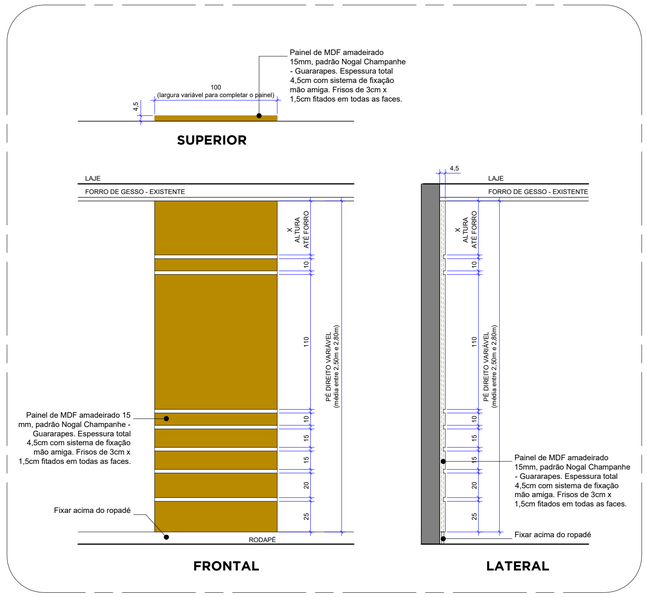

15 MÓVEL - PAINEL AUXILIAR

Esc.: 1/25

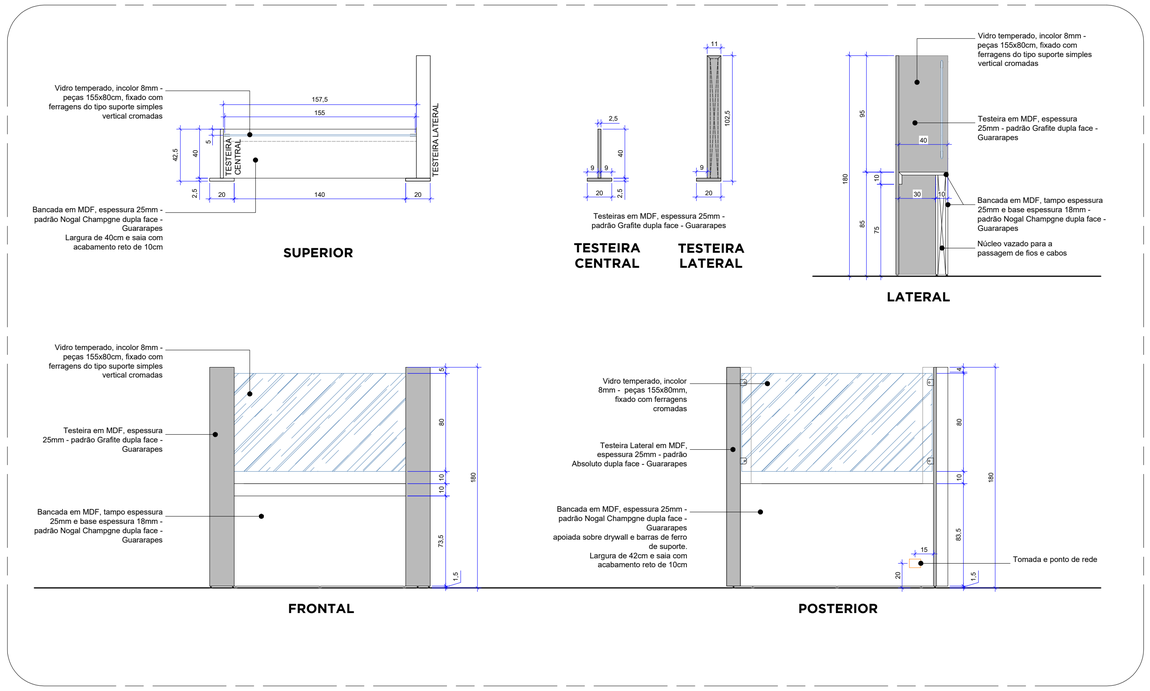

16 MÓVEL - BALCÃO CLIENTE

Esc.: 1/25

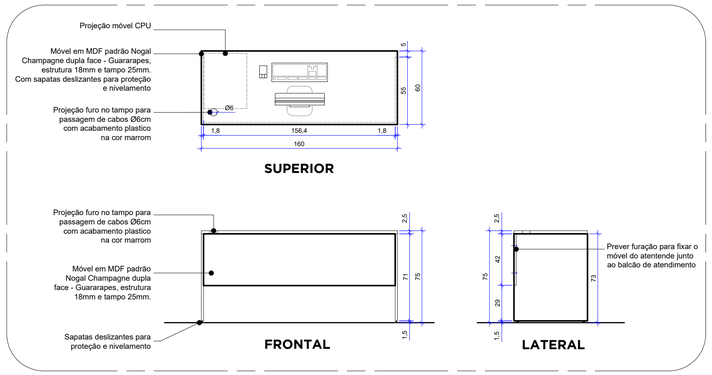

17 MÓVEL - ATENDENTE

Esc.: 1/25

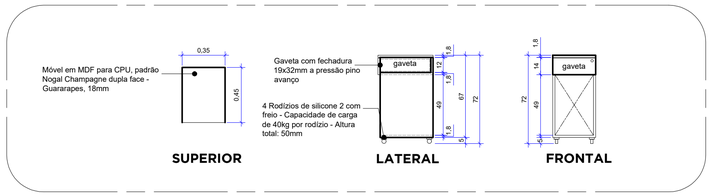

18 MÓVEL CPU

Esc.: 1/25

			ANEXO 01
SESC PRESIDENTE DUTRA		Prancha:	04/04
Projeto:	CENTRAL DE RELACIONAMENTO		
Conteúdo:	Marcenaria - Detalhamentos	Escala:	Indicada
Data:	Maio 2022 — Desenho: Wivian Cruzeiro	Revisão:	R00