

01 PLANTA BAIXA - ATUAL
Escala: 1:100

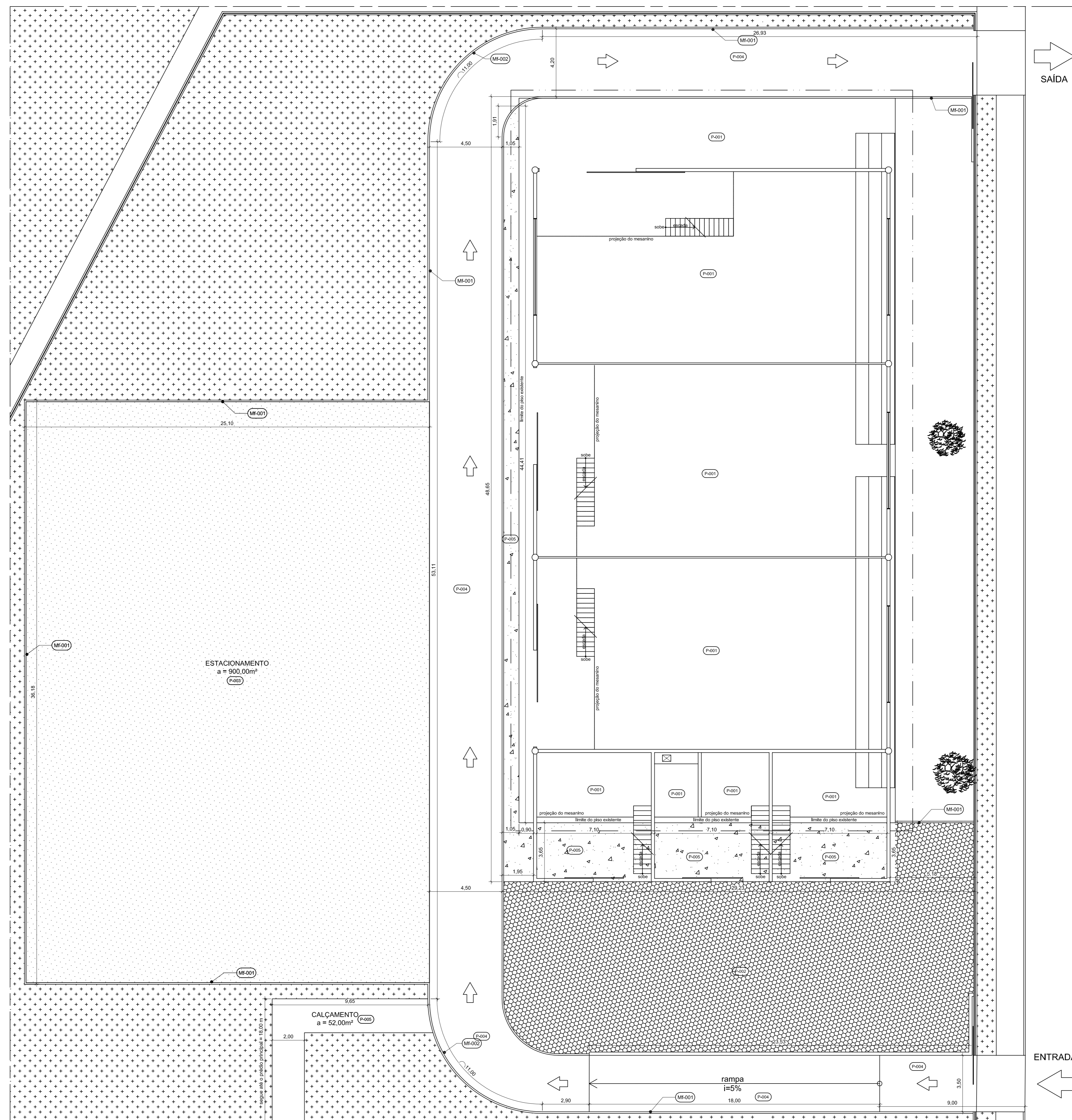

02 PLANTA BAIXA - PAGINAÇÃO
Escala: 1:100

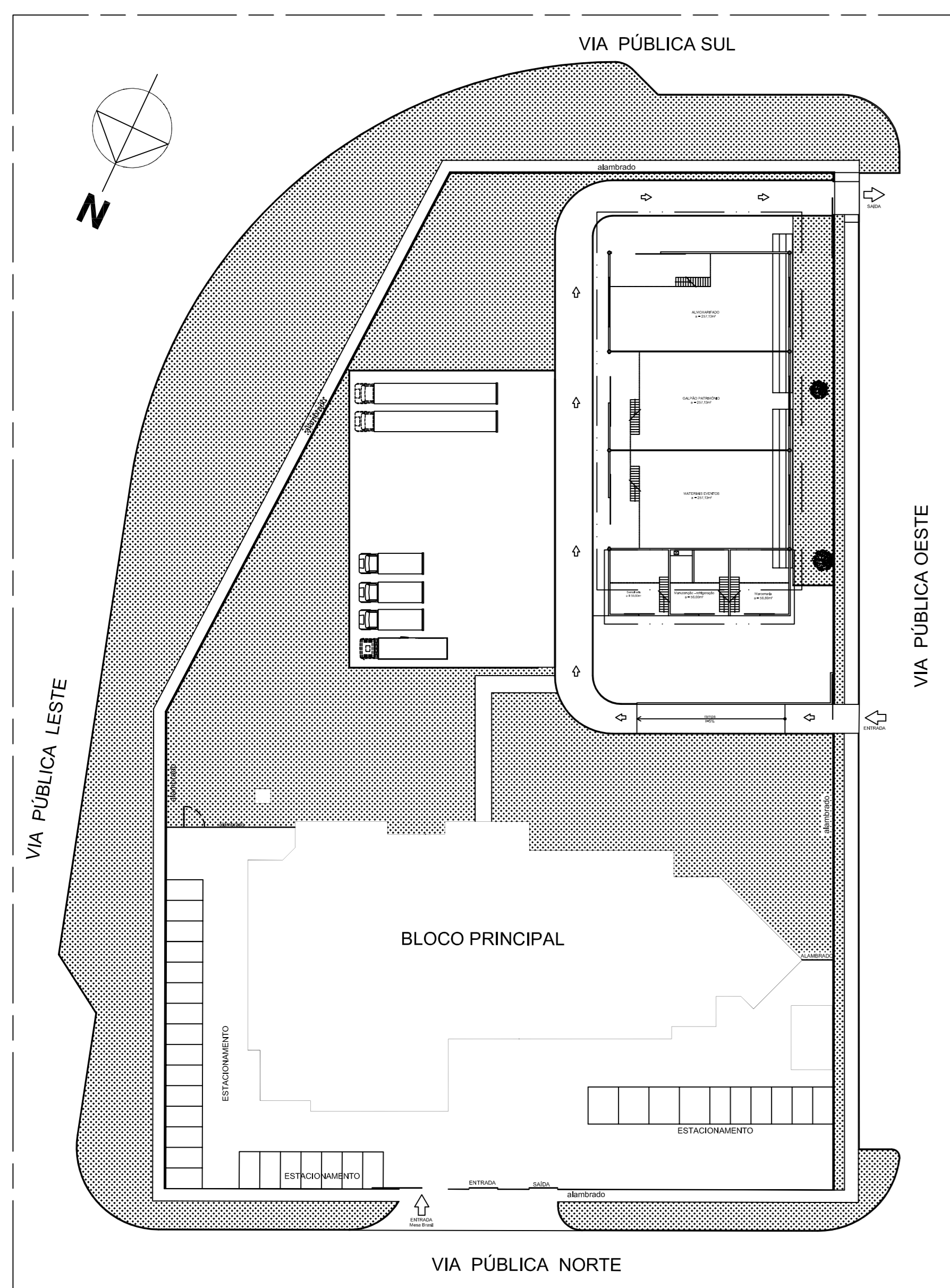

03 PLANTA DE LOCAÇÃO - INTERVENÇÃO
Escala: 1:500

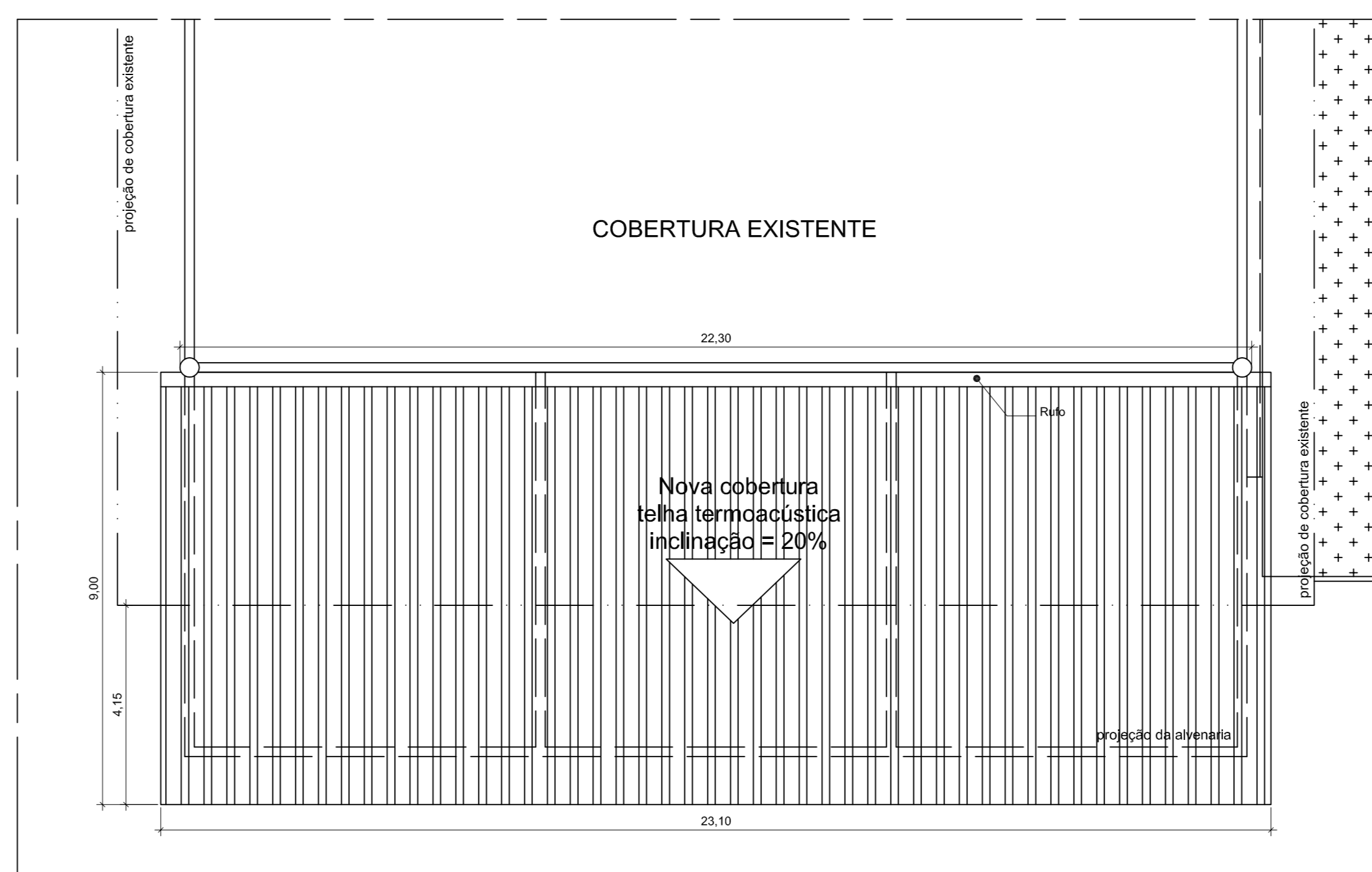

04 PLANTA DE COBERTURA
Escala: 1:100

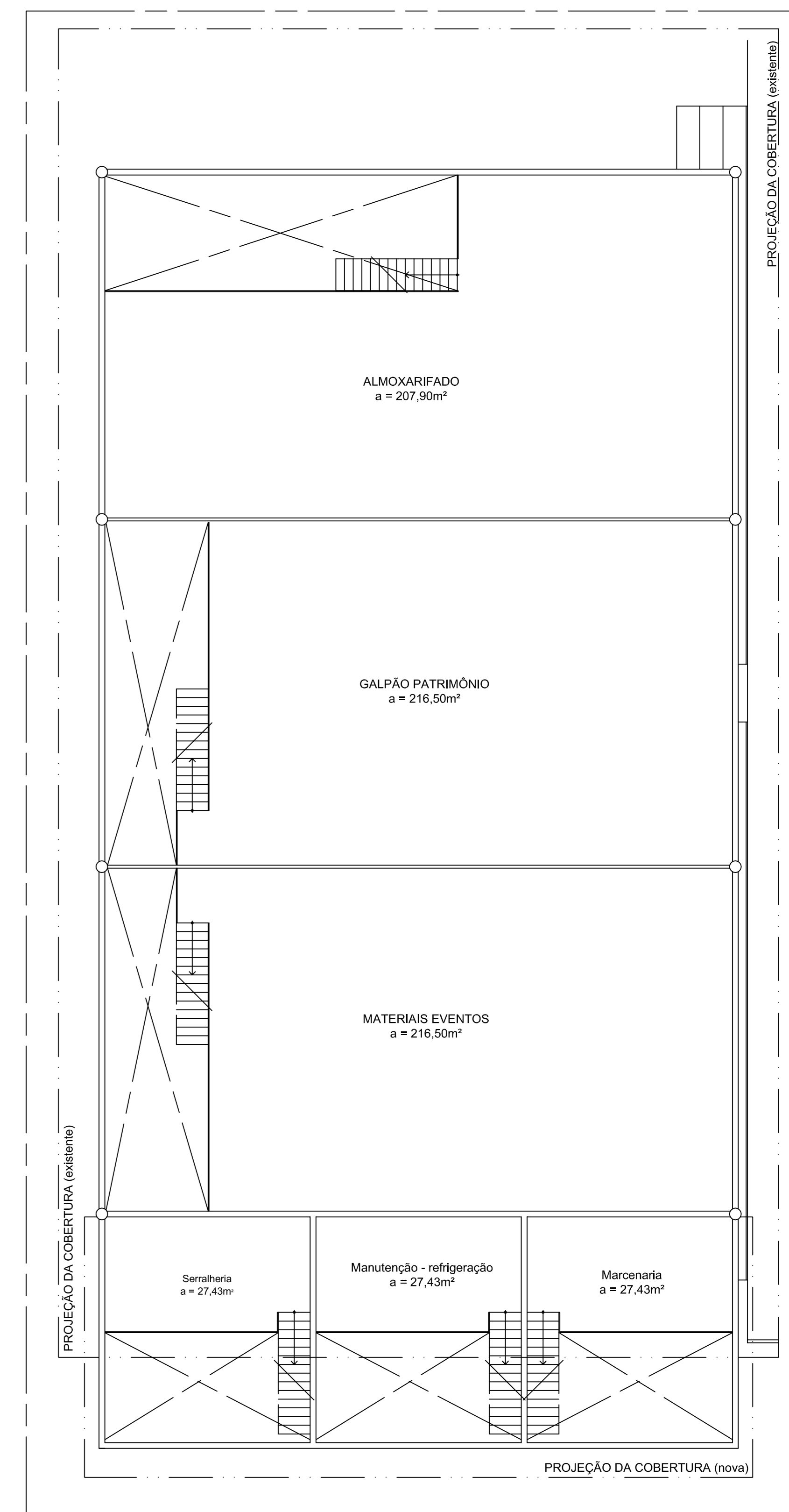

04 PLANTA BAIXA - PAGINAÇÃO
Escala: 1:100

NOTAS PISO

- AS COTAS REFEREM-SE ÀS MEDIDAS ACABADAS;
- NÍVEIS EM METROS;
- PARA EXECUÇÃO, TODAS AS MEDIDAS DEVEM SER CONFERIDAS NO LOCAL;
- APÓS A DEMOLIÇÃO DOS REVESTIMENTOS EXISTENTES, TODO O CONTRAPISO DEVERÁ SER NIVELADO;
- O CME, DML E TODOS OS SANITÁRIOS TERÃO PISO E PAREDE IMPERMEABILIZADOS;
- NOSSOS COMPARTIMENTOS ONDE HAJAM RAÍZES OU GRELHAS, DEVERÃO SER OBSERVADOS OS CIMENTOS ANCLAGADOS EM SUAS DIREÇÕES;
- TUDO O PISO ACABADO DEVERÁ SER NIVELADO COM O PISO DA QUADRA POLIESPORTIVA;
- CIRCULAÇÃO DE VEÍCULOS - BLOCO DE CONCRETO BENTONADO;
- CIRCULAÇÃO DE PEDESTRES E PISO DAS OFICINAS - PISO DE CONCRETO.

LEGENDA

PROJEÇÃO SUPERIOR

MATERIAS E ACABAMENTOS

(P-000) PISOS (M-000) MEIO-FIO

ESPECIFICAÇÃO DE MATERIAS

COD	DESCRIÇÃO	QUANT.
P-001	PISO DE CONCRETO EXISTENTE QUADRA POLIESPORTIVA	182,27 m²
P-002	PISO DE CONCRETO SEXTAVADO (BLOCO) - ITEM 3.1 DA PLANHA ORGANIZADORA	132,86 m²
P-003	PISO DE CONCRETO INOVIS - ITEM 3.1 DA PLANHA ORGANIZADORA	99,08 m²
P-004	PISO DE CONCRETO ASFALTICO - ITEM 3.4 DA PLANHA ORGANIZADORA	322,25 m²
P-005	PISO DE PASSARO CONCRETO ARMADO	182,58 m²
P-006	PISO DE MADEIRA (MESA) - REINSTALAÇÃO	223,74 m²
MF-001	MEDIDO COM BARRETA INOVIS - ITEM 1.1 DO CADERNO DE ESPECIFICAÇÕES	360,20 m
MF-002	MEDIDO COM BARRETA INOVIS - ITEM 1.1 DO CADERNO DE ESPECIFICAÇÕES	42,00 m

NOTAS COBERTURA

- AS COTAS REFEREM-SE ÀS MEDIDAS ACABADAS;
- NÍVEIS EM METROS;
- PARA EXECUÇÃO, TODAS AS MEDIDAS DEVEM SER CONFERIDAS NO LOCAL;
- FORNECIMENTO E INSTALAÇÃO DE TELHA TERMICA SANDUICHE ISOTELHA TRAPEZOIDAL COM REVESTIMENTO SUPERIOR EM AÇO E REVESTIMENTO INFERIOR EM FILME ALUMINADO COM NÚCLEO EM PIR COM 30 MM DE ESPESSURA E LARGURA ÚTIL DE 01 METRO, MARCA BOSCHER - REB-1999;
- FORNECIMENTO E INSTALAÇÃO DE RUFO, A SER INSTALADA CONFORME CADERNO DE ESPECIFICAÇÕES TÉCNICAS;
- A ESTRUTURA DO TELHADO DEVERÁ SEGUIR CADERNO DE ESPECIFICAÇÃO TÉCNICA.

LEGENDA

PROJEÇÃO DE COBERTURA EXISTENTE

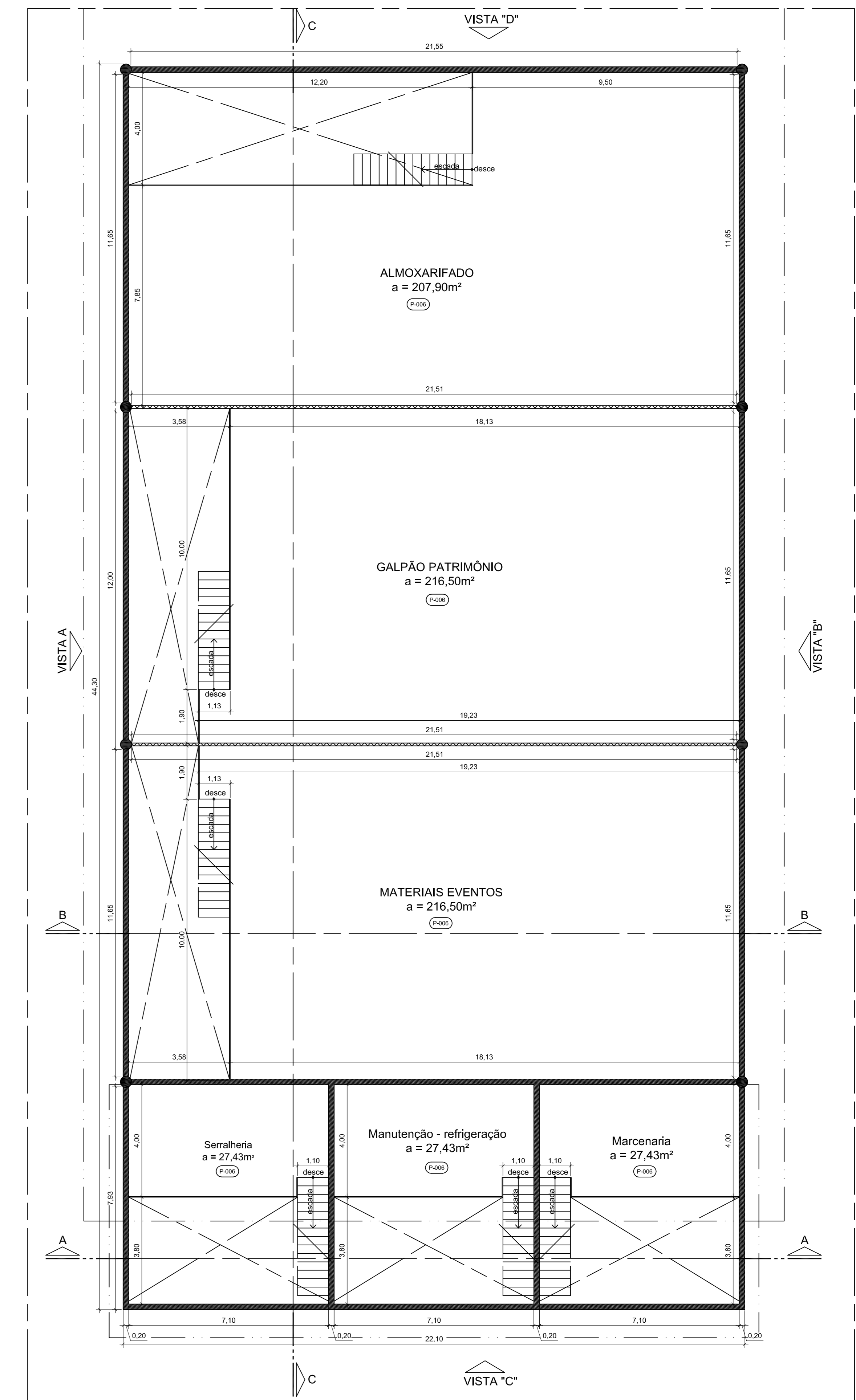
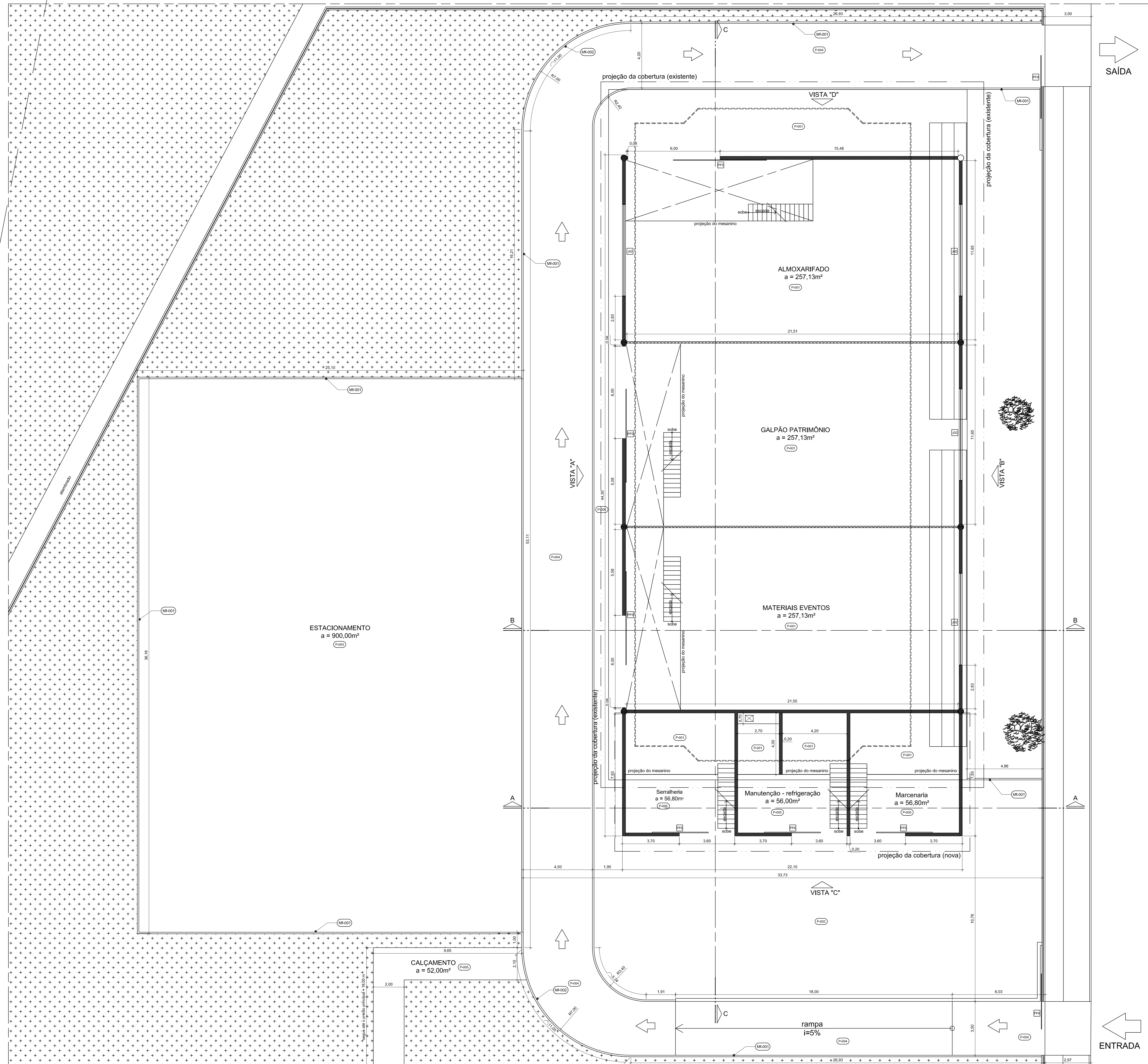

PLANTA BAIXA - A CONSTRUIR/ DEMOLIR

NOTAS DEMOLICÃO

- REMOÇÃO DOS ALAMBRADOS DA QUADRA POLIESPORTIVA COBERTA E DO CAMPO DE FUTEBOL.

OS SERVIÇOS DE DEMOLICÃO E REMOÇÃO DEVERÃO SER EXECUTADOS COM A PERFEITA SEGURANÇA NO DESENVOLVIMENTO DOS TRABALHOS E SEM CAUSAR DANOS AS ÁREAS ADJACENTES E ESTRUTURAS EXISTENTES. CASO OCORRA ALGUM DANO, AS PEÇAS OU EQUIPAMENTOS DEVERÃO SER SUBSTITUÍDOS POR IGUAL OU SIMILAR TÉCNICO.

NOTAS CONSTRUIR

- TODO O PISO ACABADO DEVERÁ SER NIVELADO (COM O PISO DA QUADRA POLIESPORTIVA).
- REMOÇÃO DE ALAMBRADOS DA QUADRA POLIESPORTIVA COBERTA E DO CAMPO DE FUTEBOL.
- BLOCO DE CONCRETO SEXTAVADO, CIMENTAÇÃO DE PEDESTRES E PISO DAS ORÇINAS.
- PISO DE CONCRETO GALPÃO.
- CONSTRUÇÃO DE PAREDE DE ALVENARIA COM BLOCO ESTRUTURAL.
- FORNECIMENTO E INSTALAÇÃO DE ELEMENTO VAZADO COBOGÓ VENEZIANA DE CONCRETO 3000CA.
- FORNECIMENTO E INSTALAÇÃO DE 3 PORTÕES DE CORRER, PARA FECHAMENTO DE VÃO DE 3,00M, COM FECHADURA PARA CADEADO.
- INSTALAÇÃO DE MESANINOS, PISO DE MADEIRA, GUARDA-CORPOS, ESCADA EXISTENTE.
- FORNECIMENTO E INSTALAÇÃO DE PAREDES DE DRYWALL, CONFORME INDICADO.
- ORÇINAS - SERRALHERIA.
- CONSTRUÇÃO DE PAREDE DE ALVENARIA COM BLOCO ESTRUTURAL.
- FORNECIMENTO E INSTALAÇÃO DE ELEMENTO VAZADO COBOGÓ VENEZIANA DE CONCRETO 3000CA.
- FORNECIMENTO E INSTALAÇÃO DE PORTÃO DE ENROLAR, PARA FECHAMENTO DE VÃO DE ACESSO, COM FECHADURA.
- INSTALAÇÃO DE MESANINOS, PISO DE MADEIRA, GUARDA-CORPOS, ESCADA EXISTENTE.
- ADEQUAÇÃO DE PONTOS ELÉTRICOS E ILUMINAÇÃO.
- ORÇINAS - MANUTENÇÃO.
- CONSTRUÇÃO DE PAREDE DE ALVENARIA COM BLOCO ESTRUTURAL.
- FORNECIMENTO E INSTALAÇÃO DE PORTÃO DE ENROLAR, PARA FECHAMENTO DE VÃO DE ACESSO, COM FECHADURA.
- FORNECIMENTO E INSTALAÇÃO DE ELEMENTO VAZADO COBOGÓ VENEZIANA DE CONCRETO 3000CA.
- FORNECIMENTO E INSTALAÇÃO DE PORTÃO DE ENROLAR, PARA FECHAMENTO DE VÃO DE ACESSO, COM FECHADURA.
- INSTALAÇÃO DE MESANINOS, PISO DE MADEIRA, GUARDA-CORPOS, ESCADA EXISTENTE.
- INSTALAÇÃO DE BANCADA, CONFORME INDICADO.
- ADEQUAÇÃO DOS PONTOS HIDROSSANITÁRIOS.
- ADEQUAÇÃO DE PONTOS ELÉTRICOS E ILUMINAÇÃO.

OBSERVAÇÕES

- SERVIÇOS EM OBEDIÊNCIA ÀS ESPECIFICAÇÕES GERAIS E NORMAS DA ABNT.
- QUALQUER ALTERAÇÃO DO PROJETO DEVERÁ SER SUBMETIDA À CONFIRMAÇÃO E AO GESTOR DO CONTRATO DA OBRA DO SESC-DF, QUE DEVERÁ CARIMBAR E ASSINAR O APROVO À OBRA.
- OS PROJETOS COMPLEMENTARES SERÃO ELABORADOS PELA CONTRATADA E DEVERÃO OBEDECER AS NORMAS DA ABNT E CONTER ARBITRARIAMENTE SER APRESENTADOS À CONFIRMAÇÃO E AO GESTOR DO SESC-DF PARA APROVO.
- DEVERÁ SER REALIZADA VISITA LOCAL, PARA CONFIRMAR MEDIDAS DO PROJETO.

LEGENDA - DEMOLIR/CONSTRUIR

PAREDES DE VEDAÇÃO

- PILAR EXISTENTE
- ALVENARIA EXISTENTE - A MANTER
- EQUIPAMENTO MÓVELS - A REMOVER
- BLOCO DE ALVENARIA ESTRUTURAL - A CONSTRUIR
- DRYWALL BRANCO (ST) - A CONSTRUIR

SMBOLOGIA

- PROJEÇÃO SUPERIOR
- PROJEÇÃO EQUIPAMENTO FIXO

NOTAS GERAIS

- AS COTAS REFEREM-SE ÀS MEDIDAS ACABADAS.
- DESENHOS EM METROS E DETALHES EM CENTÍMETROS.
- MEASURAS EM METROS.
- PARA EXECUÇÃO, TODAS AS MEDIDAS DEVEREM SER CONFIRMADAS NO LOCAL.

ESPECIFICAÇÃO DE MATERIAIS

COD	DESCRIÇÃO
J 02	ESCALARIA METÁLICA - JANELA DE AÇO TIPO BASCULANTE - ITEM 4.1 - DA PLANOVA ORÇAMENTARIA E ITEM 3.1 DO CADERNO DE ESPECIFICAÇÕES.
PF 5	ESCALARIA METÁLICA - PORTÃO DE CORRER LAMBEL, TEMA 02 COLANTO DE METALON GALVANIZADO - ITEM 3.1 DO CADERNO DE ESPECIFICAÇÕES.
PF 6	ESCALARIA METÁLICA - PORTÃO DE CORRER LAMBEL, TEMA 03 COLANTO DE METALON GALVANIZADO - ITEM 3.1 DO CADERNO DE ESPECIFICAÇÕES.
PF 8	ESCALARIA METÁLICA - PORTÃO DE ALAMBRO DE CORRER, COM DIMENSÕES DE 3,00 X 2,00 M, COM ABERTURA AUTOMÁTICA, COM PINTURA EM BRANCO COM DOBRO DE COBERTURA, RESERVO PAINEL EXISTENTE NA UNIDADE.
PF 9	ESCALARIA METÁLICA - PORTÃO DE ALAMBRO DE CORRER, COM DIMENSÕES DE 3,00 X 2,00 M, COM ABERTURA AUTOMÁTICA, COM PINTURA EM BRANCO COM DOBRO DE COBERTURA, RESERVO PAINEL EXISTENTE NA UNIDADE.

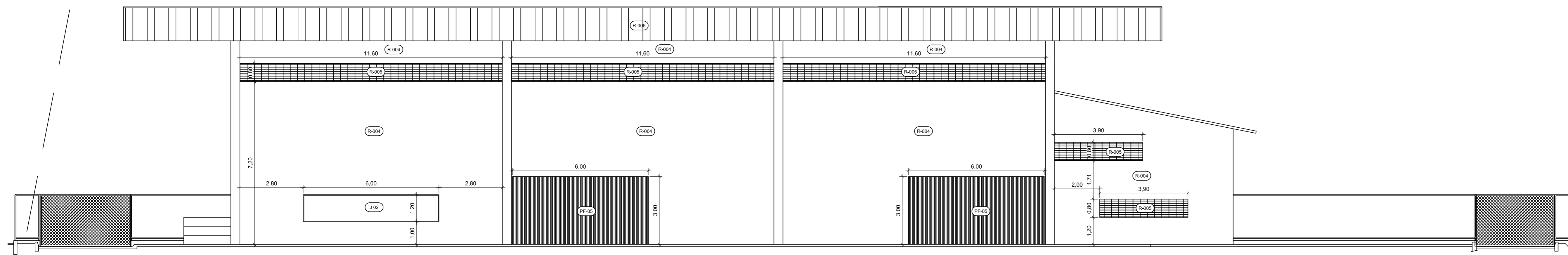

08 VISTA "A"
Esc. 1/100

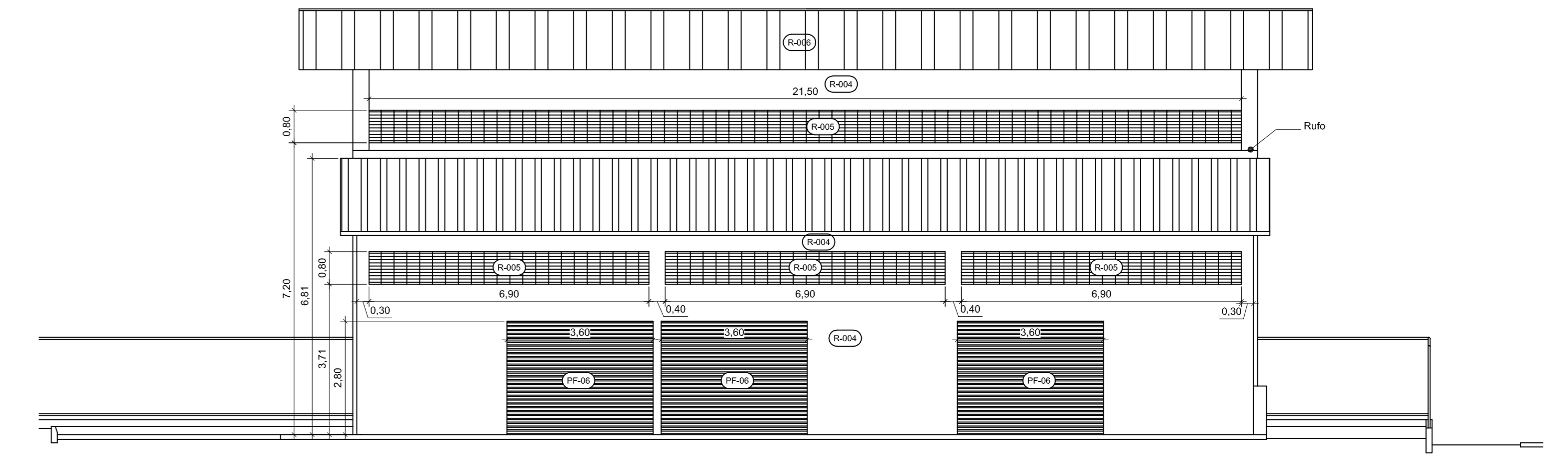

10 VISTA "C"
Esc. 1/100

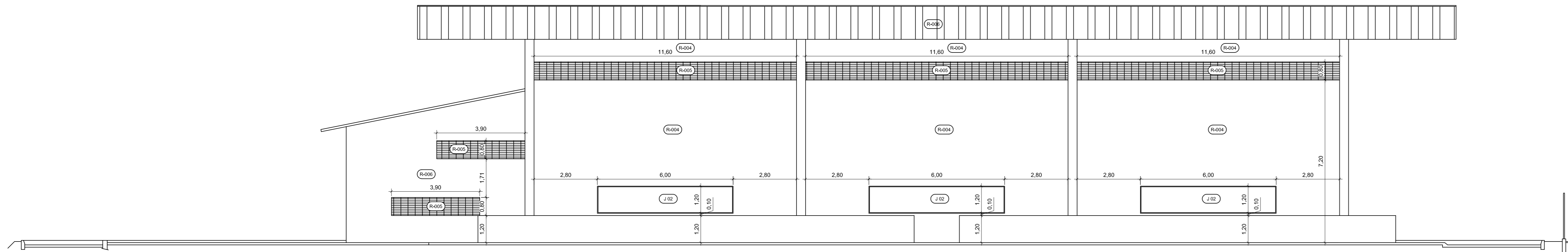

09 VISTA "B"
Esc. 1/100

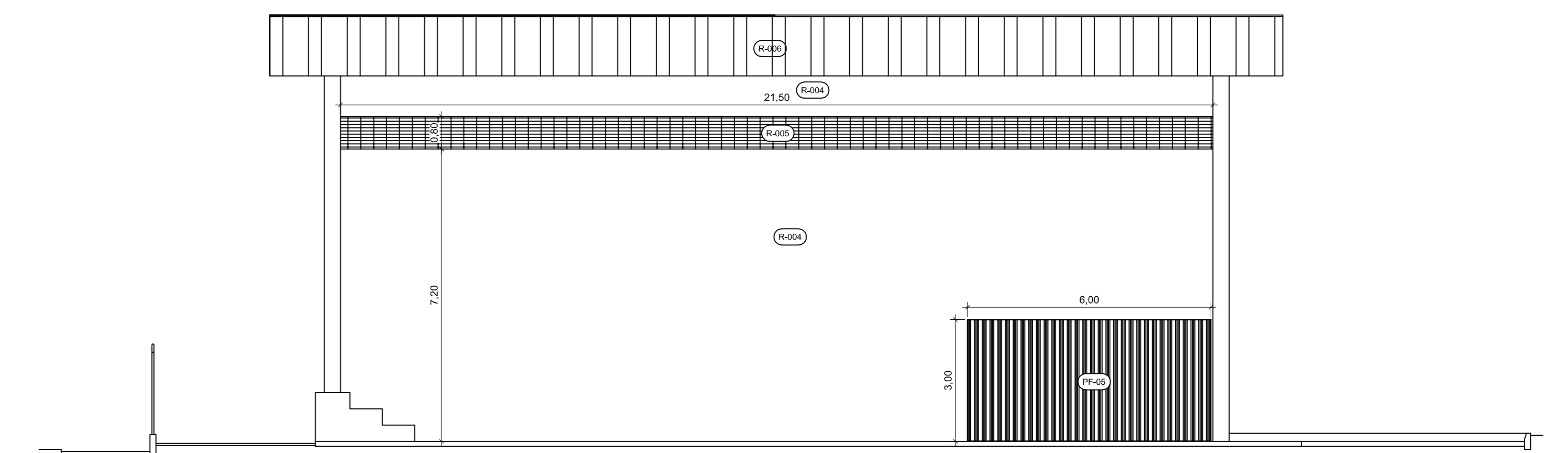

11 VISTA "D"
Esc. 1/100

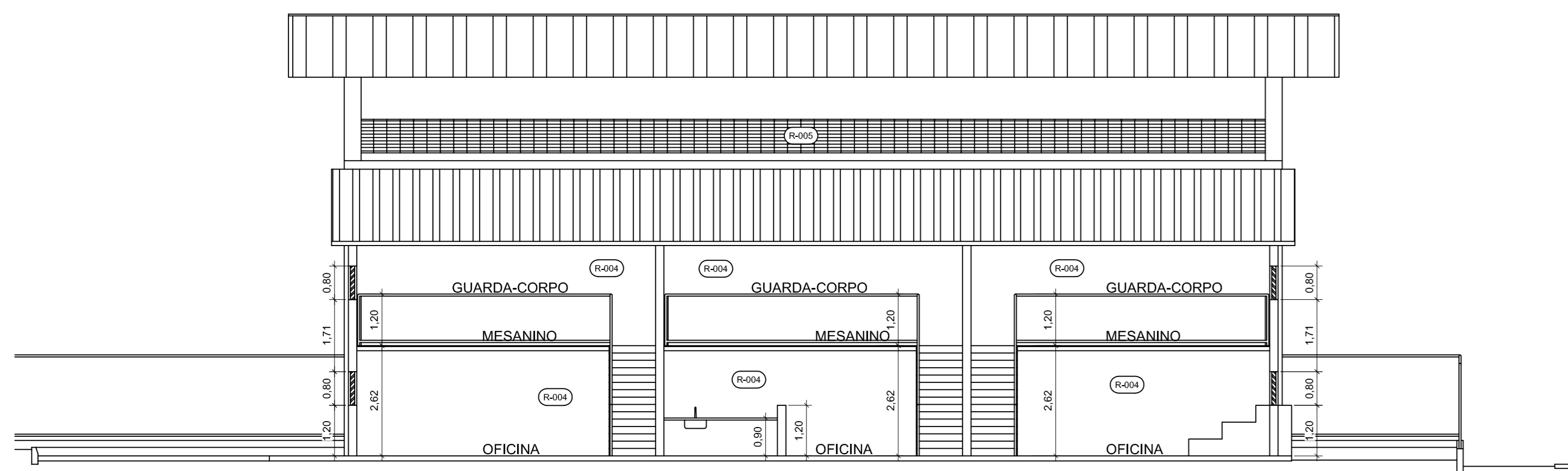

12 CORTE AA
Esc. 1/100

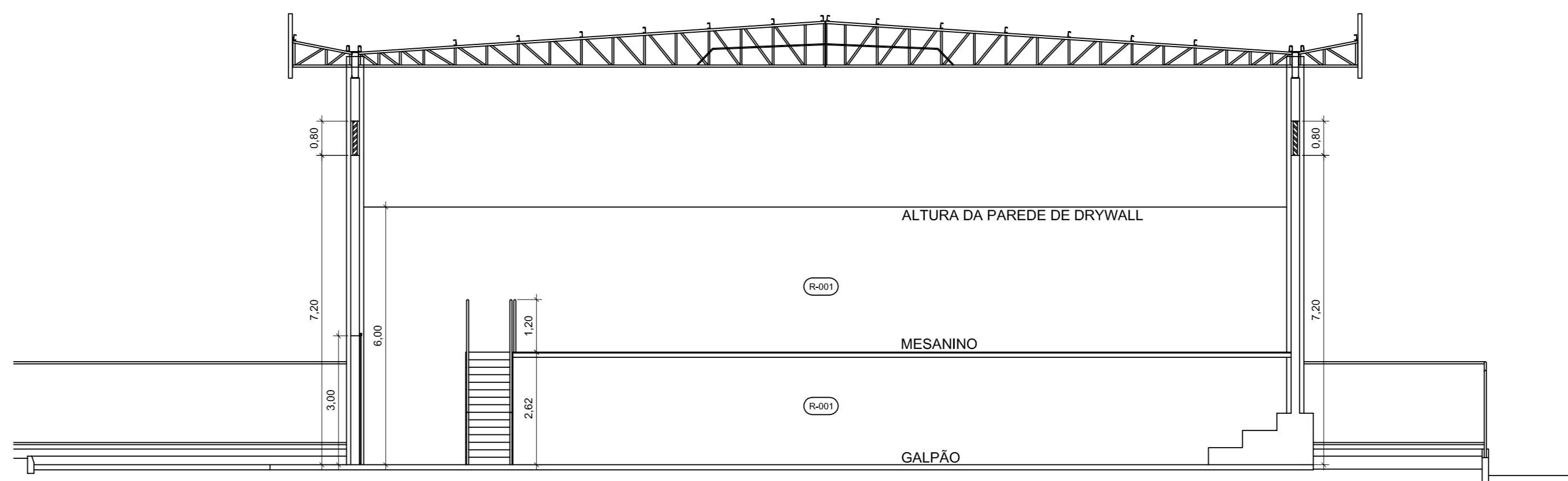

13 CORTE BB
Esc. 1/100

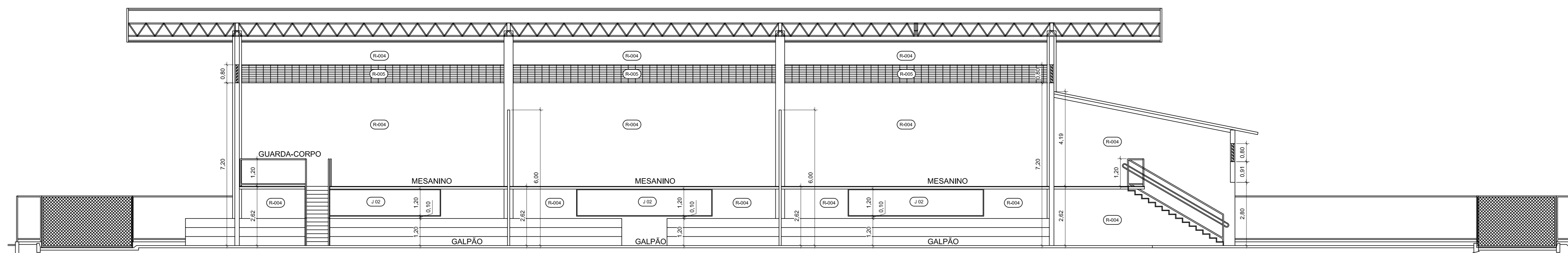

14 CORTE CC
Esc. 1/100

OS SERVIÇOS DE DEMOLIÇÃO E REMOÇÃO DEVERÃO SER EXECUTADOS COM A PERFEITA SEGURANÇA NO DESENVOLVIMENTO DOS TRABALHOS E SEM CAUSAR DANOS ÀS ÁREAS ADJACENTES E ESTRUTURAS EXISTENTES. CASO OCORRA ALGUM DANO, AS PEÇAS OU EQUIPAMENTOS DEVERÃO SER SUBSTITUÍDOS POR IGUAIS OU SIMILAR TÉCNICO.

NOTAS

- CONSTRUÇÃO DE PAREDE DE ALVENARIA COM BLOCO ESTRUTURAL.
- FORNECIMENTO E INSTALAÇÃO DE ELEMENTO VAZADO COBOGO VENEZIANA DE CONCRETO 38/25/20.
- FORNECIMENTO E INSTALAÇÃO DE 3 PORTÕES DE CORRER, PARA FECHAMENTO DE VÃO DE 3X3M, COM FECHADURA PARA CADEADO.
- INSTALAÇÃO DE MESANINOS, PISO DE MADEIRA, GUARDA-CORPOS, ESCADAS EXISTENTES.
- FORNECIMENTO E INSTALAÇÃO DE PAREDES DE DRYWALL, CONFORME INDICADO.
- OFICINAS - SERRALHEIRA
- CONSTRUÇÃO DE PAREDE DE ALVENARIA COM BLOCO ESTRUTURAL.
- FORNECIMENTO E INSTALAÇÃO DE ELEMENTO VAZADO COBOGO VENEZIANA DE CONCRETO 38/25/20.
- FORNECIMENTO E INSTALAÇÃO DE PORTÃO DE ENROLAR, PARA FECHAMENTO DE VÃO DE ACESSO, COM FECHADURA.
- INSTALAÇÃO DE MESANINOS, PISO DE MADEIRA, GUARDA-CORPOS, ESCADA EXISTENTE.
- ADEQUAÇÃO DE PONTOS ELÉTRICOS E ILUMINAÇÃO.
- OFICINAS - MANUTENÇÃO DE REFRIGERAÇÃO
- CONSTRUÇÃO DE PAREDE DE ALVENARIA COM BLOCO ESTRUTURAL.
- FORNECIMENTO E INSTALAÇÃO DE ELEMENTO VAZADO COBOGO VENEZIANA DE CONCRETO 38/25/20.
- FORNECIMENTO E INSTALAÇÃO DE PORTÃO DE ENROLAR, PARA FECHAMENTO DE VÃO DE ACESSO, COM FECHADURA.
- INSTALAÇÃO DE MESANINOS, PISO DE MADEIRA, GUARDA-CORPOS, ESCADA EXISTENTE.
- INSTALAÇÃO DE BANCADA, CONFORME INDICADO.
- ADEQUAÇÃO DE PONTOS HIGIENIZANTES
- ADEQUAÇÃO DE PONTOS ELÉTRICOS E ILUMINAÇÃO.

OBSERVAÇÕES:

1. SERVIÇOS EM OBEDIÊNCIA ÀS ESPECIFICAÇÕES GERAIS E NORMAS DA ABNT;
2. QUALQUER ALTERAÇÃO DO PROJETO DEVERÁ SER SUBMETIDA À CONTRATAÇÃO E AO GESTOR DO CONTRATO DA OBRA DO SESC-DF, QUE DEVERÁ CARIMBAR E ASSINAR O APROVO À OBRA;
3. OS PROJETOS COMPLEMENTARES SERÃO ELABORADOS PELA CONTRATADA E DEVERÃO OBEDECER AS NORMAS DA ABNT E CONTRA ART/RT, DEVENDO SER APRESENTADOS À CONTRATAÇÃO E AO GESTOR DO SESC-DF PARA APROVO;
4. DEVERÁ SER REALIZADA VISTORIA AO LOCAL, PARA CONFIRMAR MEDIDAS DO PROJETO.

MATERIAS E ACABAMENTOS

(R00)	REVESTIMENTO, PAREDES	(J00)	JANELA	(PF 00)	PORTÃO
-------	-----------------------	-------	--------	---------	--------

ESPECIFICAÇÃO DE MATERIAS

COD	DESCRIÇÃO
R04	ALVENARIA ESTRUTURAL - BLOCOS DE CONCRETO - ITEM 3.6.1 DO CADERNO DE ESPECIFICAÇÕES, COM INCLUSA COM "TUBA" PARA PISO NA MESMA COM DO REVESTIMENTO INTERIO, ITEM 3.10.2
R05	ELEMENTO VAZADO - COBOGO VENEZIANA - ITEM 3.6.1 DO CADERNO DE ESPECIFICAÇÕES
R08	FECHAMENTO EXISTE
J02	ESQUADRIA METALICA - JANELA DE AÇO TIPO BASCULANTE - ITEM 4.1.1 DA PLANILHA ORÇAMENTARIA E ITEM 3.1.1 DO CADERNO DE ESPECIFICAÇÕES
PF 5	ESQUADRIA METALICA - PORTAÇÃO DE CORRER LAMBRE, TERA O CONJUNTO DE METALON GALVANIZADO - ITEM 3.7.1 DO CADERNO DE ESPECIFICAÇÕES
PF 6	ESQUADRIA METALICA - PORTAÇÃO DE CORRER LAMBRE, TERA O CONJUNTO DE METALON GALVANIZADO - ITEM 3.7.1 DO CADERNO DE ESPECIFICAÇÕES

VIA PÚBLICA SUL

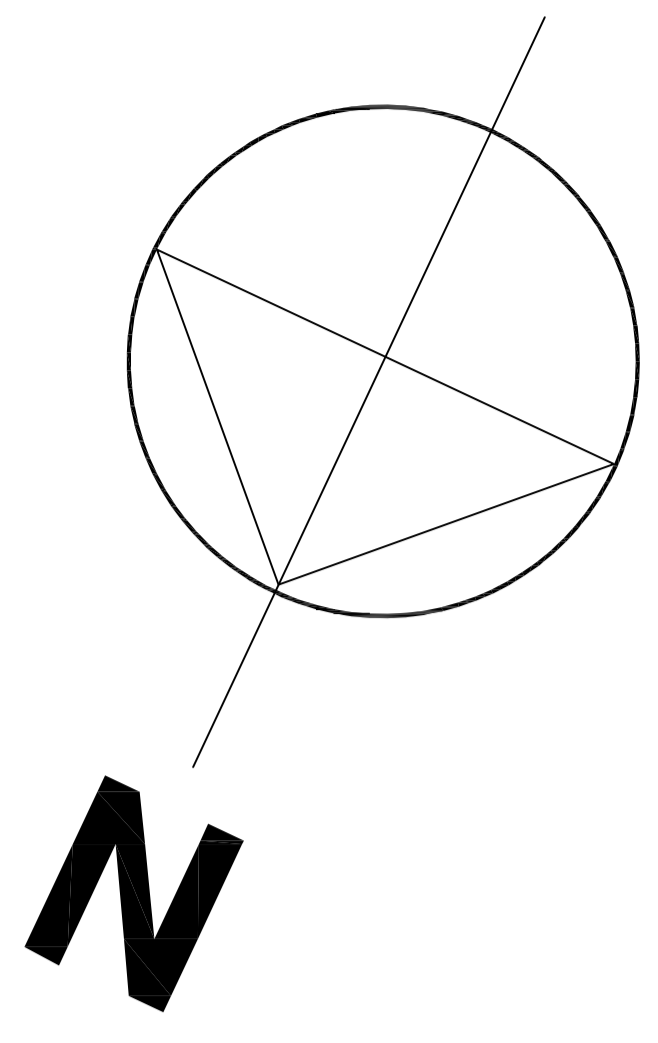

SAÍDA

alambrado

ALMOXARIFADO
a = 257,13m²

GALPÃO PATRIÔNIO
a = 257,13m²

MATERIAS EVENTOS
a = 257,13m²

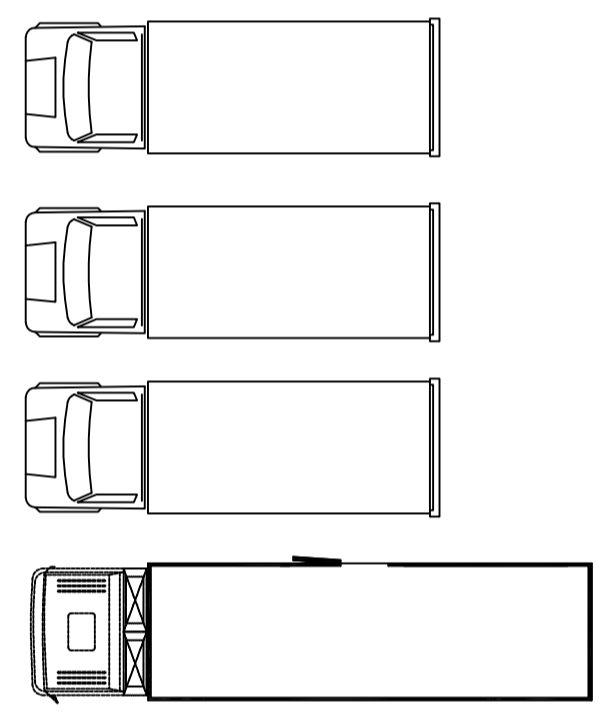
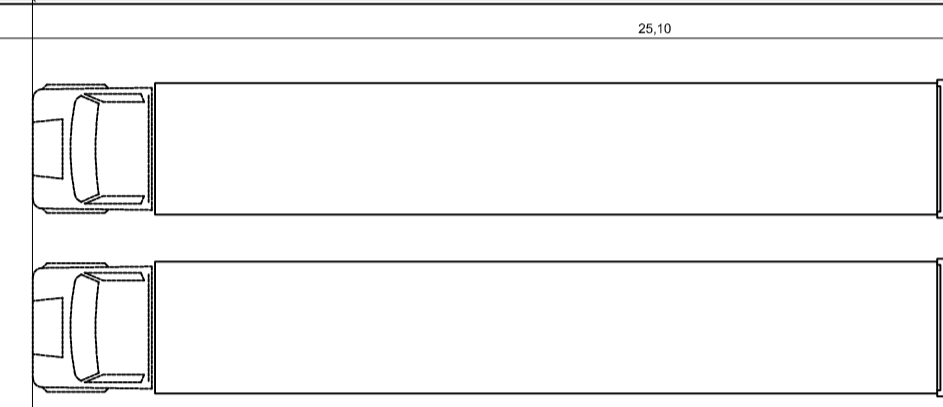

Semabris
a = 56,80m²

Manutenção - refrigeração
a = 56,80m²

Marcenaria
a = 56,80m²

rampa
15%

ENTRADA

VIA PÚBLICA OESTE

alambrado

BLOCO PRINCIPAL

ESTACIONAMENTO

ESTACIONAMENTO

ESTACIONAMENTO

ENTRADA

SAÍDA

alambrado



VIA PÚBLICA NORTE

VIA PÚBLICA LESTE